

A photograph of two young women with long, wavy hair looking at a laptop screen. The woman in the foreground is smiling slightly and looking down at the screen. The woman behind her is also looking at the screen. The background is a blurred outdoor setting with green foliage. A large blue triangle is overlaid on the top right corner of the image.

UNIVERSIDADE DE LISBOA
**LICENCIATURAS
E MESTRADOS
INTEGRADOS
2015/16**

U

LISBOA

UNIVERSIDADE
DE LISBOA



U

LISBOA

UNIVERSIDADE
DE LISBOA







LIGA-TE JÁ A NÓS!



www.ulisboa.pt



www.facebook.com/universidadedelisboa



www.youtube.com/ulisboa



www.instagram.com/ulisboa



BEM-VINDO À UNIVERSIDADE DE LISBOA!



Esta é a tua porta de entrada na Universidade e representa a escolha certa para o teu futuro.

Conhece os cursos de licenciatura e mestrado integrado lecionados nas Escolas da ULisboa e vem descobrir a vida académica na maior universidade portuguesa.

5 RAZÕES PARA ESCOLHER A ULISBOA

Somos a maior e mais prestigiada Universidade de Portugal, e uma das principais universidades europeias.

1

A nossa oferta formativa abrange todas as áreas do saber.

2

Preparamos os nossos estudantes para se distinguirem pelas suas competências técnicas e científicas, tornando-os mais competitivos no mercado de trabalho.

3

Fomentamos a curiosidade e o espírito crítico dos nossos estudantes para que possam encontrar soluções eficazes para problemas reais.

4

Oferecemos um leque de atividades desportivas, científicas e culturais, essenciais à distinção do percurso académico.

5

EM PORTUGAL, A ULISBOA É LÍDER NOS PRINCIPAIS RANKINGS INTERNACIONAIS

University Ranking by Academic Performance 2014-2015

2.ª Universidade Ibero-Americana no Ranking SCIMago 2014 de produção científica

National Taiwan University Ranking 2014

CWTS Leiden Ranking 2014 de publicações científicas

Academic Ranking of World Universities 2014

Posição de destaque, a nível europeu, nas áreas de Matemática (14.º lugar), Engenharia (15.º lugar) e Agronomia (28.º lugar) segundo o *Best Global Universities Rankings 2014*

Times Higher Education World University Rankings 2014-2015

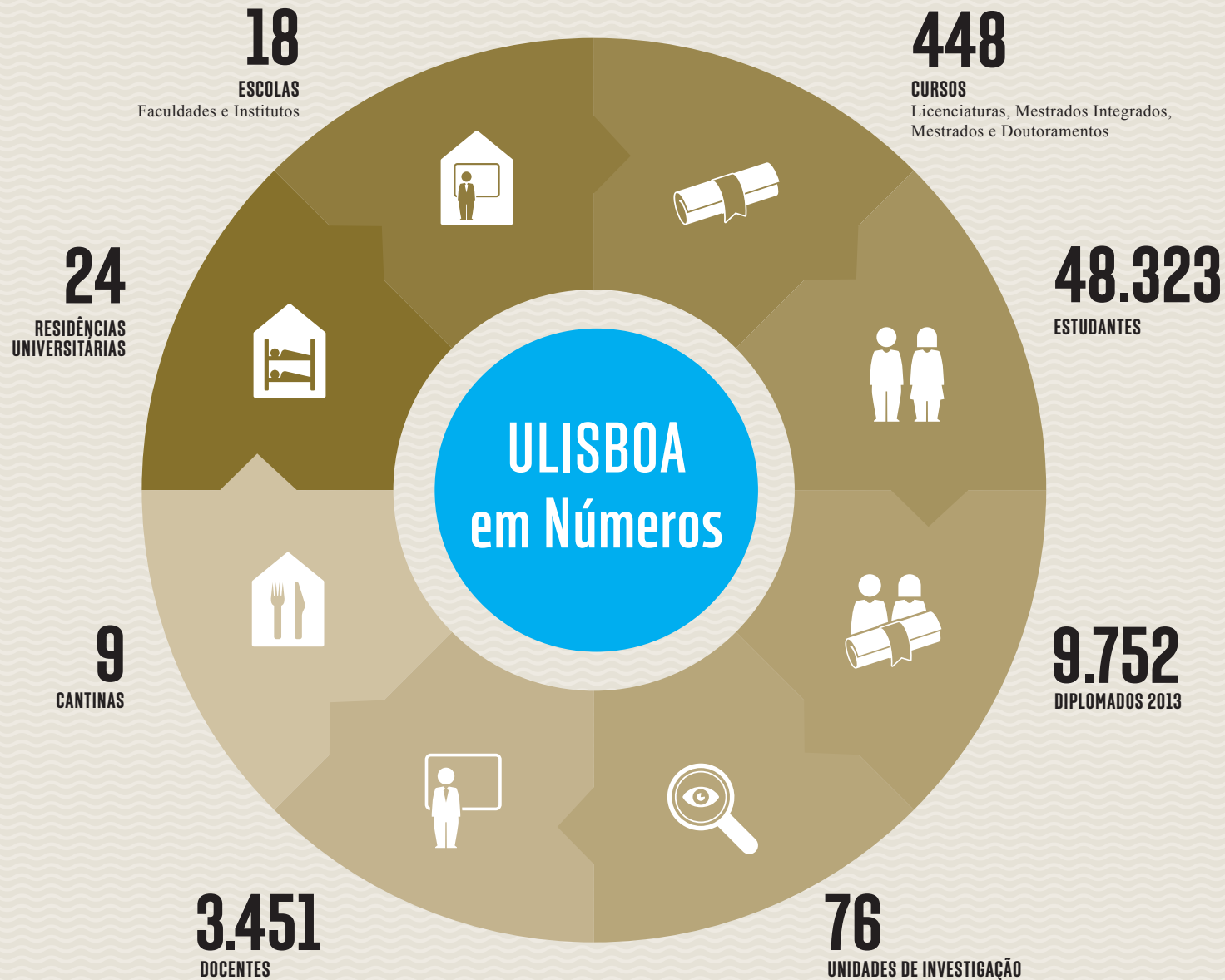

18

ESCOLAS

Faculdades e Institutos



448

CURSOS

Licenciaturas, Mestrados Integrados,
Mestrados e Doutoramentos



48.323

ESTUDANTES



24

**RESIDÊNCIAS
UNIVERSITÁRIAS**



**ULISBOA
em Números**

9

CANTINAS



9.752

DIPLOMADOS 2013



3.451

DOCENTES



76

UNIDADES DE INVESTIGAÇÃO



01



02



03



04



07



08



09



10

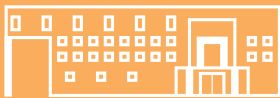

13



14



15

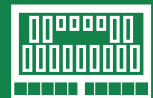

16



05

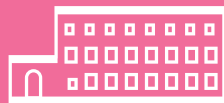

06

AS NOSSAS ESCOLAS

18 Escolas. 8 campi



11



12



CAMPIS DA ALAMEDA, TAGUSPARK E LOURES

01 Instituto Superior Técnico

CAMPUS DA AJUDA

- 02 Faculdade de Arquitetura
- 03 Faculdade de Medicina Veterinária
- 04 Instituto Superior de Agronomia
- 05 Instituto Superior de Ciências Sociais e Políticas

CAMPUS DO CHIADO

06 Faculdade de Belas-Artes

CAMPUS DA CIDADE UNIVERSITÁRIA

- 07 Faculdade de Ciências
- 08 Faculdade de Direito
- 09 Faculdade de Farmácia
- 10 Faculdade de Letras
- 11 Faculdade de Medicina
- 12 Faculdade de Medicina Dentária
- 13 Faculdade de Psicologia
- 14 Instituto de Ciências Sociais

- 15 Instituto de Educação
- 16 Instituto de Geografia e Ordenamento do Território

CAMPUS DO JAMOR

17 Faculdade de Motricidade Humana

CAMPUS DO QUELHAS

18 Instituto Superior de Economia e Gestão



17



18

LICENCIATURAS E MESTRADOS INTEGRADOS 2015-2016

11 **FACULDADE DE ARQUITETURA**

- 12 Arquitetura
- 12 Arquitetura, na área de especialização em Arquitetura de Interiores
- 13 Arquitetura, na área de especialização em Urbanismo
- 13 Design
- 14 Design de Moda

15 **FACULDADE DE BELAS-ARTES**

- 16 Arte Multimédia
- 16 Ciências da Arte e do Património
- 17 Desenho
- 17 Design de Comunicação
- 18 Design de Equipamento
- 18 Escultura
- 19 Pintura
- 19 Estudos Gerais

20 **FACULDADE DE CIÊNCIAS**

- 21 Biologia
- 21 Bioquímica
- 22 Engenharia Biomédica e Biofísica
- 22 Engenharia da Energia e do Ambiente
- 23 Engenharia Física
- 23 Engenharia Geográfica
- 24 Engenharia Informática
- 24 Estatística Aplicada
- 25 Física

- 25 Geologia
- 26 Matemática
- 26 Matemática Aplicada
- 27 Meteorologia, Oceanografia e Geofísica
- 27 Química
- 28 Química Tecnológica
- 28 Tecnologias de Informação
- 29 Ciências da Saúde
- 29 Estudos Gerais

30 **FACULDADE DE DIREITO**

- 31 Direito

32 **FACULDADE DE FARMÁCIA**

- 33 Ciências Farmacêuticas
- 33 Ciências da Saúde

34 **FACULDADE DE LETRAS**

- 35 Arqueologia
- 35 Artes e Humanidades
- 36 Ciências da Cultura
 - Especialização em Comunicação e Cultura
- 36 Ciências da Linguagem
- 37 Estudos Africanos
- 37 Estudos Artísticos
 - Variante de Artes e Culturas Comparadas
- 38 Estudos Artísticos
 - Variante de Artes do Espetáculo
- 38 Estudos Asiáticos
- 39 Estudos Clássicos
- 39 Estudos Europeus
- 40 Estudos Gerais
- 40 Estudos Portugueses
- 41 Filosofia
- 41 História
- 42 História da Arte

- 42 Línguas, Literaturas e Culturas
- 43 Tradução

44 **FACULDADE DE MEDICINA**

- 45 Medicina
- 45 Ciências da Saúde

46 **FACULDADE DE MEDICINA DENTÁRIA**

- 47 Higiene Oral
- 47 Medicina Dentária
- 48 Prótese Dentária
- 48 Ciências da Saúde

49 **FACULDADE DE MEDICINA VETERINÁRIA**

- 50 Medicina Veterinária

51 **FACULDADE DE MOTRICIDADE HUMANA**

- 52 Ciências do Desporto
 - Maior em Educação Física e Menor em Exercício e Saúde
- 52 Ciências do Desporto
 - Maior em Educação Física e Menor em Treino Desportivo
- 53 Dança
- 53 Ergonomia
- 54 Reabilitação Psicomotora
- 54 Gestão do Desporto

55 **FACULDADE DE PSICOLOGIA**

- 56 Psicologia
- 56 Ciências da Saúde

57 **INSTITUTO DE EDUCAÇÃO**

- 58 Educação e Formação

59 **INSTITUTO DE GEOGRAFIA E ORDENAMENTO DO TERRITÓRIO**

- 60 Geografia
- 60 Planeamento e Gestão do Território

61 **INSTITUTO SUPERIOR DE AGRONOMIA**

- 62 Arquitetura Paisagista
- 62 Biologia
- 63 Engenharia Agronómica
- 63 Engenharia Alimentar
- 64 Engenharia do Ambiente
- 64 Engenharia Florestal e dos Recursos Naturais
- 65 Engenharia Zootécnica

66 **INSTITUTO SUPERIOR DE CIÊNCIAS SOCIAIS E POLÍTICAS**

- 67 Administração Pública
- 67 Administração Pública e Políticas do Território
- 68 Antropologia
- 68 Ciência Política
- 69 Ciências da Comunicação
- 69 Gestão de Recursos Humanos
- 70 Relações Internacionais
- 70 Serviço Social
- 71 Sociologia

72 **INSTITUTO SUPERIOR DE ECONOMIA E GESTÃO**

- 73 Economia
- 73 Economics
- 74 Finanças
- 74 Gestão
- 75 Management
- 75 Matemática Aplicada à Economia e à Gestão

- 76 Gestão do Desporto

77 **INSTITUTO SUPERIOR TÉCNICO**

- 78 Arquitetura
- 78 Engenharia Aeroespacial
- 79 Engenharia Biológica
- 79 Engenharia Biomédica
- 80 Engenharia Civil
- 80 Engenharia de Materiais
- 81 Engenharia de Telecomunicações e Informática
- 81 Engenharia do Ambiente
- 82 Engenharia e Arquitetura Naval
- 82 Engenharia e Gestão Industrial
- 83 Engenharia Eletrónica
- 83 Engenharia Eletrotécnica e de Computadores
- 84 Engenharia Física Tecnológica
- 84 Engenharia Geológica e de Minas
- 85 Engenharia Informática e de Computadores
- 85 Engenharia Mecânica
- 86 Engenharia Química
- 86 Matemática Aplicada e Computação

FACULDADE DE ARQUITETURA

A CONSTRUIR O MUNDO



www.fa.ulisboa.pt

13 CURSOS

(Formação Inicial +
Formação Avançada)

144
DOCENTES

2.445
ESTUDANTES

Pioneira na criação de novos
cursos relacionados com o
tradicional ofício de Arquiteto

Corpo docente de renome
nacional e internacional,
nas áreas de Arquitetura,
Urbanismo e Design

Rua Sá Nogueira
Polo Universitário Alto da Ajuda
1349-055 Lisboa
T (+351) 213 615 000
presidente@fa.ulisboa.pt

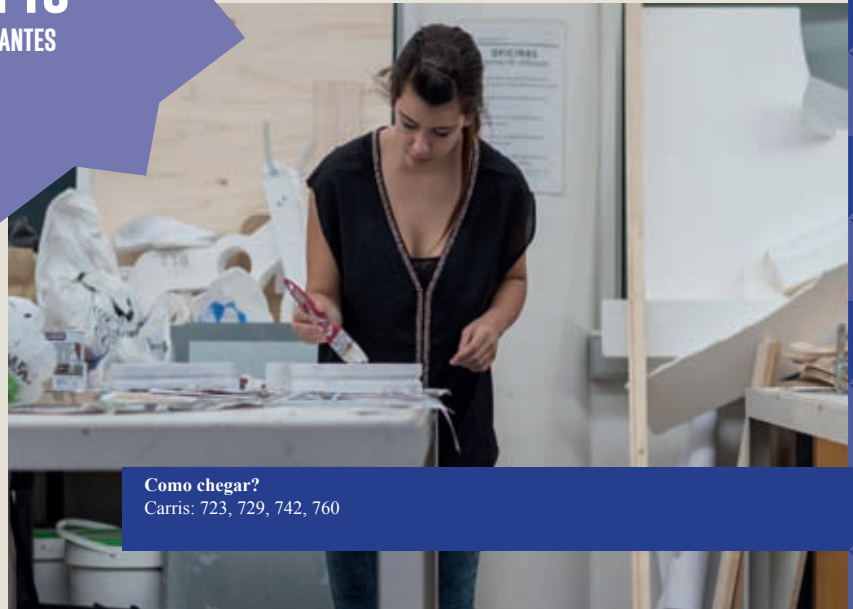

Como chegar?
Carris: 723, 729, 742, 760

MESTRADO INTEGRADO

ARQUITETURA

OBJETIVOS

Este mestrado integrado pretende conferir aos estudantes um conjunto de competências, sobretudo de natureza projetual, que lhes permitam, ao longo do processo de ensino/aprendizagem, reconhecer, interrogar e experimentar ideias, factos e conhecimentos arquitetónicos de natureza complexa. Prepara os profissionais para integrarem equipas multidisciplinares, capazes de solucionar questões sociais, culturais, construtivas, económicas e ambientais nas áreas da Arquitetura e do Urbanismo.

SAÍDAS PROFISSIONAIS

Funções relacionadas com a conceção, reabilitação e remodelação de edifícios, espaços públicos, urbanos, paisagem e território. O âmbito da atividade abrange tarefas distintas que vão da habitação aos serviços públicos e privados, aos equipamentos de cultura e educação, saúde, desportivos ou industriais.

PRÉ-REQUISITO(S)

Não se aplica.

PROVAS DE INGRESSO

Um dos seguintes conjuntos:

- 03 Desenho
- 10 Geometria Descritiva
- ou
- 10 Geometria Descritiva
- 16 Matemática
- ou
- 10 Geometria Descritiva
- 12 História da Cultura e Artes

DURAÇÃO: 300 ECTS

CLASSIFICAÇÕES MÍNIMAS

NOTA DE CANDIDATURA: 95 pontos

PROVAS DE INGRESSO: 95 pontos

N.º DE VAGAS: 161* (diurno) e 31* (pós-laboral)

REGIME: Diurno e Pós-laboral

* dados relativos ao ano letivo de 2014/15

MESTRADO INTEGRADO

ARQUITETURA, NA ÁREA DE ESPECIALIZAÇÃO EM INTERIORES E REABILITAÇÃO DO EDIFICADO

OBJETIVOS

Este mestrado integrado visa o reconhecimento académico e profissional de um mestrado integrado em Arquitetura para aqueles que pretendem complementar o seu estudo através de uma relação mais próxima com os materiais e o detalhe dos elementos arquitetónicos, e possuam sensibilidade para o diálogo estético e cultural com as estruturas e espaços construídos pré-existentes.

SAÍDAS PROFISSIONAIS

Integração em equipas multidisciplinares nas áreas da Arquitetura, Arquitetura de Interiores, a Reabilitação e as Arquiteturas Efémeras (expositivas, comerciais, não permanentes, etc.).

PRÉ-REQUISITO(S)

Não se aplica.

PROVAS DE INGRESSO

Um dos seguintes conjuntos:

- 03 Desenho
- 10 Geometria Descritiva
- ou
- 10 Geometria Descritiva
- 16 Matemática
- ou
- 10 Geometria Descritiva
- 12 História da Cultura e Artes

DURAÇÃO: 300 ECTS

CLASSIFICAÇÕES MÍNIMAS

NOTA DE CANDIDATURA: 95 pontos

PROVAS DE INGRESSO: 95 pontos

N.º DE VAGAS: 50*

REGIME: Diurno

* dados relativos ao ano letivo de 2014/15

MESTRADO INTEGRADO

ARQUITETURA, NA ÁREA DE ESPECIALIZAÇÃO EM URBANISMO

OBJETIVOS

Este mestrado integrado pretende conferir aos estudantes um conjunto de competências de capacidade projectual e de planeamento urbano e territorial. Visa ainda capacitar o estudante para a análise do espaço urbano e do território, identificando problemas e soluções, tendo em atenção a viabilidade socioeconómica e os instrumentos legais do Urbanismo em Portugal. Constituem temas relevantes de reflexão e aprendizagem questões atuais relacionadas com o espaço coletivo, a reabilitação urbana e a estruturação de tecidos diversificados, bem como o reflexo de novas tecnologias na conceção e organização da vida urbana.

SAÍDAS PROFISSIONAIS

Profissional liberal, quer no âmbito da administração central, regional e local, da indústria da construção e da investigação científica. Com esta especialização, adquire-se o estatuto profissional de Arquitecto com acesso à Ordem dos Arquitectos.

PRÉ-REQUISITO(S)

Não se aplica.

PROVAS DE INGRESSO

Um dos seguintes conjuntos:
03 Desenho
10 Geometria Descritiva
ou
10 Geometria Descritiva
16 Matemática
ou
10 Geometria Descritiva
12 História da Cultura e Artes

DURAÇÃO: 300 ECTS

CLASSIFICAÇÕES MÍNIMAS

NOTA DE CANDIDATURA: 95 pontos

PROVAS DE INGRESSO: 95 pontos

N.º DE VAGAS: 75*

REGIME: Diurno

* dados relativos ao ano letivo de 2014/15

LICENCIATURA

DESIGN

OBJETIVOS

Esta licenciatura visa formar profissionais com a capacidade de solucionar questões que envolvem a cultura material e o mundo dos produtos-serviços. Pretende-se também reconhecer e estimular a relação com outras áreas de conhecimento para encontrar respostas adequadas à complexidade e especificidade de grande parte dos desafios das sociedades atuais. Outro dos objetivos desta licenciatura incide na consciencialização para uma prática profissional eticamente responsável e comprometida com o bem-estar do ser humano.

SAÍDAS PROFISSIONAIS

Integração em equipas de desenvolvimento de produtos e serviços na indústria, agências de comunicação e publicidade; organismos centrais e regionais.

PRÉ-REQUISITO(S)

Não se aplica.

PROVAS DE INGRESSO

Um dos seguintes conjuntos:
03 Desenho
10 Geometria Descritiva
ou
10 Geometria Descritiva
16 Matemática
ou
10 Geometria Descritiva
12 História da Cultura e Artes

DURAÇÃO: 180 ECTS

CLASSIFICAÇÕES MÍNIMAS

NOTA DE CANDIDATURA: 95 pontos

PROVAS DE INGRESSO: 95 pontos

N.º DE VAGAS: 46*

REGIME: Diurno

* dados relativos ao ano letivo de 2014/15

LICENCIATURA

DESIGN DE MODA**OBJETIVOS**

Esta licenciatura visa promover o desenvolvimento das seguintes competências: entendimento do contexto histórico, cultural e económico da moda e dos seus possíveis cruzamentos; estabelecimento de conexões entre a teoria e a prática do Design de Moda; aplicação de metodologias/estratégias para conceção de projetos; consolidação da visão pessoal do universo da moda através da criação de conceitos e da sua materialização em vestuário, acessórios, figurinos e *styling*; capacidades de inter-relação individual/equipa e de organização de trabalho; capacidade de criação e comunicação de estratégias de marketing.

SAÍDAS PROFISSIONAIS

Integração em equipas de desenvolvimento de produtos de moda e de vestuário na indústria, em empresas do setor e da comunicação de moda.

PRÉ-REQUISITO(S)

Não se aplica.

PROVAS DE INGRESSO

Um dos seguintes conjuntos:

03 Desenho

10 Geometria Descritiva

ou

10 Geometria Descritiva

16 Matemática

ou

10 Geometria Descritiva

12 História da Cultura e Artes

DURAÇÃO: 180 ECTS

CLASSIFICAÇÕES MÍNIMAS

NOTA DE CANDIDATURA: 95 pontos

PROVAS DE INGRESSO: 95 pontos

N.º DE VAGAS: 46*

REGIME: Diurno

* dados relativos ao ano letivo de 2014/15

FACULDADE DE BELAS-ARTES

DESENHA O TEU FUTURO

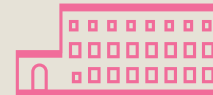

www.fba.ulisboa.pt

20 CURSOS

(Formação Inicial +
Formação Avançada)

114
DOCENTES

1.636
ESTUDANTES

Escola de ensino artístico
mais antiga do país



A maior e mais influente
Faculdade de Artes de Portugal

Largo da Academia Nacional
de Belas-Artes
1249-058 Lisboa
T (+351) 213 252 100
info@fba.ul.pt



Como chegar?
Elétrico: 28
Metro: Baixa-Chiado / Cais do Sodré

LICENCIATURA

ARTE MULTIMÉDIA

OBJETIVOS

Esta licenciatura visa proporcionar uma sólida formação artística em cada um dos seus percursos, mediante a lecionação de conteúdos comuns a todos eles nos dois primeiros semestres (de caráter propedéutico), aos quais se seguem quatro semestres em que todas as unidades curriculares convergem para a unidade curricular de Projeto que funciona como um espaço de sistematização e experimentação de conteúdos teóricos e artísticos nos domínios dos Ambientes Interativos, Animação, Audiovisuais, Fotografia e Performance/Instalação.

SAÍDAS PROFISSIONAIS

Produção artística com recurso às novas tecnologias (fotografia, audiovisuais, vídeo e multimédia); webdesign; Investigação; ações culturais; colaboração com autarquias na elaboração de produtos culturais em suporte digital; colaboração com museus.

PRÉ-REQUISITO(S)

Não se aplica.

PROVAS DE INGRESSO

Uma das seguintes provas:

- 03 Desenho
- 10 Geometria Descritiva
- 12 História da Cultura e Artes

DURAÇÃO: 180 ECTS

CLASSIFICAÇÕES MÍNIMAS

NOTA DE CANDIDATURA: 100 pontos

PROVAS DE INGRESSO: 95 pontos

N.º DE VAGAS: 55*

REGIME: Diurno

* dados relativos ao ano letivo de 2014/15

LICENCIATURA

CIÊNCIAS DA ARTE E DO PATRIMÓNIO

OBJETIVOS

Esta licenciatura visa proporcionar formação geral em três domínios, a saber: a Crítica de Arte, a Museologia e a Curadoria de Exposições e a Conservação e Restauro de Obras de Arte, através de uma formação de base artística, com os necessários complementos de formação científica e técnica e de formação humanística.

SAÍDAS PROFISSIONAIS

Historiografia e Crítica de Arte; Museologia (técnicos de museus); Curadoria de Exposições em galerias e museus de arte; Conservação e Restauro de Obras de Arte através de uma formação de base artística, com os necessários complementos de formação científica e técnica e de formação humanística; mercado da arte (p.ex., peritagem em antiquariato).

PRÉ-REQUISITO(S)

Não se aplica.

PROVAS DE INGRESSO

Uma das seguintes provas:

- 03 Desenho
- 10 Geometria Descritiva
- 12 História da Cultura e Artes

DURAÇÃO: 180 ECTS

CLASSIFICAÇÕES MÍNIMAS

NOTA DE CANDIDATURA: 100 pontos

PROVAS DE INGRESSO: 95 pontos

N.º DE VAGAS: 40*

REGIME: Pós-laboral

* dados relativos ao ano letivo de 2014/15

LICENCIATURA DESENHO

OBJETIVOS

Esta licenciatura visa fornecer formação integral nos vários domínios do Desenho, tendo em vista várias opções de especialização, desde a criação artística autónoma às diversas áreas de Desenho integrado, tais como a ilustração editorial, a banda desenhada e a animação digital, respondendo de forma qualificada às solicitações de um mercado mais vasto e exigente. Para além da importância desta área nas várias vertentes da formação artística, dar-se-á continuidade à tradição didática do Desenho ligado às novas tecnologias e novos meios de produção gráfica.

SAÍDAS PROFISSIONAIS

Ilustração científica, médica e arqueológica; desenho publicitário; desenho técnico de Engenharia, Arquitetura e Design; animação digital 2D e 3D; banda desenhada; figurinismo; Cenografia; desenho artístico (desenho/instalação; desenho interativo); ilustração editorial criativa; educação artística e ensino do Desenho.

PRÉ-REQUISITO(S)

Não se aplica.

PROVAS DE INGRESSO

Uma das seguintes provas:
03 Desenho
10 Geometria Descritiva
12 História da Cultura e Artes

DURAÇÃO: 180 ECTS

CLASSIFICAÇÕES MÍNIMAS

NOTA DE CANDIDATURA: 100 pontos

PROVAS DE INGRESSO: 95 pontos

N.º DE VAGAS: 35*

REGIME: Pós-laboral

* dados relativos ao ano letivo de 2014/15

LICENCIATURA DESIGN DE COMUNICAÇÃO

OBJETIVOS

Esta licenciatura visa proporcionar conhecimentos no âmbito do Design de Comunicação e formar profissionais aptos a desenvolver projetos nas áreas do Design de Comunicação, Design Gráfico, *Webdesign* e Multimédia. A licenciatura procura: promover o entendimento do lugar do Design como projeto criativo para o social, envolvendo para tal uma forte caracterização teórica que incide sobre a área da Comunicação e dos modos de produção, reprodução e circulação da imagem, bem como uma formação cultural relacionada com as ciências da Arte em geral e do Design em particular; a formação de profissionais com capacidade interventiva nos processos de diagnóstico, decisão, projeto e produção, visando uma resposta abrangente às necessidades do mercado de trabalho.

SAÍDAS PROFISSIONAIS

Produção de marcas comerciais, logótipos; design editorial; ilustração; webdesign; genéricos no cinema, anúncios televisivos, sinalética; campanhas comerciais; Montagem de exposições, *stands* em feiras, organização de objetos no espaço (exposições permanentes, museus); consultoria de artes plásticas.

PRÉ-REQUISITO(S)

Não se aplica.

PROVAS DE INGRESSO

Uma das seguintes provas:
03 Desenho
10 Geometria Descritiva
12 História da Cultura e Artes

DURAÇÃO: 180 ECTS

CLASSIFICAÇÕES MÍNIMAS

NOTA DE CANDIDATURA: 100 pontos

PROVAS DE INGRESSO: 95 pontos

N.º DE VAGAS: 55*

REGIME: Diurno

* dados relativos ao ano letivo de 2014/15

LICENCIATURA DESIGN DE EQUIPAMENTO

OBJETIVOS

Esta licenciatura visa formar profissionais aptos a elaborar, desenvolver e coordenar projetos ou outras atividades de Design que se enquadram nesta área e com a complexidade relativa a este nível de formação, bem como constituir um primeiro patamar de estudos nos domínios do Design de Produto, Design Urbano e de Interiores e Estudos de Design. É promovida a aquisição de práticas e conhecimentos científicos específicos, de modo a que seja possível ao licenciado a resolução dos problemas da sua atividade fazendo uso das capacidades de processamento e aplicação dos conhecimentos adquiridos, os quais também são renovados autónoma e continuamente através das competências adquiridas.

SAÍDAS PROFISSIONAIS

Produção de sinalização funcional; Produção de campanhas comerciais (cartazes, tratamento do ponto de venda e de embalagens); montagem de exposições, stands em feiras, organização de objetos no espaço (exposições permanentes, museus); indústria de mobiliário, cerâmica, têxtil e outras; conservação de museus e do património artístico.

PRÉ-REQUISITO(S)

Não se aplica.

PROVAS DE INGRESSO

Uma das seguintes provas:
03 Desenho
10 Geometria Descritiva
12 História da Cultura e Artes

DURAÇÃO: 180 ECTS

CLASSIFICAÇÕES MÍNIMAS

NOTA DE CANDIDATURA: 100 pontos

PROVAS DE INGRESSO: 95 pontos

N.º DE VAGAS: 55*

REGIME: Diurno

* dados relativos ao ano letivo de 2014/15

LICENCIATURA ESCULTURA

OBJETIVOS

Esta licenciatura visa proporcionar uma sólida formação artística e científica de base com várias competências genéricas e interdisciplinares, agregando especialidades dos Estudos Nucleares de Escultura e de Estudos Tecnológicos de Escultura.

SAÍDAS PROFISSIONAIS

Escultor; desenhador humorístico (caricaturista); animador - cinema de animação; visualizador - publicidade; desenhador, ilustrador; medalhista; consultoria de artes plásticas; apoio a escultores - produção de formas/moldes para reprodução de obras; produção de bustos/retratos; Investigação; criação/produção de medalhas, placas, brindes, taças e outros.

PRÉ-REQUISITO(S)

Não se aplica.

PROVAS DE INGRESSO

Uma das seguintes provas:
03 Desenho
10 Geometria Descritiva
12 História da Cultura e Artes

DURAÇÃO: 180 ECTS

CLASSIFICAÇÕES MÍNIMAS

NOTA DE CANDIDATURA: 100 pontos

PROVAS DE INGRESSO: 95 pontos

N.º DE VAGAS: 55*

REGIME: Diurno

* dados relativos ao ano letivo de 2014/15

LICENCIATURA PINTURA

OBJETIVOS

Esta licenciatura tem três objetivos fundamentais. O primeiro refere-se à condição de artista plástico, multiplicando-se em atividades específicas tais como pintura, gravura, cerâmica, vitral, mosaico, tapeçaria, ilustração artística, dentro de um vasto conjunto de optativas lecionadas no primeiro ciclo de estudos; o segundo objetivo visa a preparação do licenciado para corresponder com eficácia e profissionalismo às atividades artísticas e culturais de instituições públicas e privadas tais como organismos estatais, autarquias, fundações, e outras organizações; o terceiro objetivo relaciona-se com o exercício da docência, a diversos níveis da aprendizagem das linguagens das artes plásticas.

SAÍDAS PROFISSIONAIS

Pintor de arte; desenhador humorístico (caricaturista); animador – cinema de animação; visualizador – publicidade; desenhador, ilustrador; consultoria de artes plásticas; conceção/montagem de exposições de arte, stands em feiras, organização de objetos no espaço (exposições permanentes, museus); promoção e desenvolvimento de ações artístico-culturais.

PRÉ-REQUISITO(S)

Não se aplica.

PROVAS DE INGRESSO

Uma das seguintes provas:

- 03 Desenho
- 10 Geometria Descritiva
- 12 História da Cultura e Artes

DURAÇÃO: 240 ECTS

CLASSIFICAÇÕES MÍNIMAS

NOTA DE CANDIDATURA: 100 pontos

PROVAS DE INGRESSO: 95 pontos

N.º DE VAGAS: 55*

REGIME: Diurno

* dados relativos ao ano letivo de 2014/15

LICENCIATURA ESTUDOS GERAIS*

OBJETIVOS

Única em Portugal, esta licenciatura associa ofertas de cursos tradicionais das Faculdades de Belas-Artes, Ciências e Letras, combinando um tronco comum circunscrito a um vasto leque de disciplinas que o estudante seleciona, em função dos seus interesses. Esta licenciatura permite uma combinação única entre Artes, Humanidades e Ciências, uma maior aptidão para gerir assuntos diversos e uma maior competência para o mercado de trabalho.

SAÍDAS PROFISSIONAIS

Documentalista; gestão do património; mercados de arte; dinamização de projetos históricos e culturais; turismo cultural; agente de práticas artísticas; produção e consultoria de conteúdos culturais; docência; Investigação; atividades em áreas ligadas ao Ambiente, Biotecnologia, Indústria Química, Gestão, entre outras.

PRÉ-REQUISITO(S)

Não se aplica.

PROVAS DE INGRESSO

Uma das seguintes provas:

- 06 Filosofia
- 16 Matemática
- 18 Português

DURAÇÃO: 180 ECTS

CLASSIFICAÇÕES MÍNIMAS

NOTA DE CANDIDATURA: 95 pontos

PROVAS DE INGRESSO: 95 pontos

N.º DE VAGAS: 60**

REGIME: Diurno

* ciclo de estudos em associação com outras Escolas da ULisboa

** dados relativos ao ano letivo de 2014/15

FACULDADE DE CIÊNCIAS

"O QUE HOJE NÃO SABEMOS,
AMANHÃ SABEREMOS" (GARCIA DE ORTA, 1563)



www.ciencias.ulisboa.pt

5.184
ESTUDANTES

409
DOCENTES

64 CURSOS
(Formação Inicial +
Formação Avançada)

Faculdade líder de infraestruturas
de Investigação e Desenvolvimento
do roteiro nacional

Formação de largo espectro
para a resolução de problemas
interdisciplinares

Campo Grande
1749-016 Lisboa
T (+351) 217 500 000
info@ciencias.ulisboa.pt

Como chegar?

Carris: 701, 717, 731, 735, 736, 738, 747, 750, 755, 764, 767, 768, 778, 783, 796, 798
Metro: Cidade Universitária / Campo Grande | Fertagus e CP: Entrecampos



LICENCIATURA BIOLOGIA

OBJETIVOS

Esta licenciatura visa a aprendizagem dos conceitos fundamentais aos sistemas vivos, desde a sequenciação de vários genomas, nomeadamente o da espécie humana e de várias espécies agrícolas de que depende a nossa sobrevivência como sociedade, aos problemas de sustentabilidade dos ecossistemas e da conservação da biodiversidade. A licenciatura oferece uma sólida formação pluridisciplinar nos dois primeiros anos (tronco comum) e um leque de opções académicas de especialização.

SAÍDAS PROFISSIONAIS

Empresas e laboratórios de Biotecnologia, Ambiente, Biomedicina, análises clínicas e biológicas, gestão e conservação de áreas protegidas; parques naturais e reservas, jardins e museus; administração pública; instituições de Ensino Superior de Investigação.

PRÉ-REQUISITO(S)

Não se aplica.

PROVAS DE INGRESSO

Um dos seguintes conjuntos:

02 Biologia e Geologia

ou

07 Física e Química

ou

02 Biologia e Geologia

19 Matemática A

DURAÇÃO: 180 ECTS

CLASSIFICAÇÕES MÍNIMAS

NOTA DE CANDIDATURA: 120 pontos

PROVAS DE INGRESSO: 100 pontos

N.º DE VAGAS: 180*

REGIME: Diurno

* dados relativos ao ano letivo de 2014/15

LICENCIATURA BIOQUÍMICA

OBJETIVOS

Esta licenciatura confere o título de bioquímico e tem como objetivos principais: formar profissionais com uma sólida formação científica em Ciências da Vida, tanto teórica como experimental, e com uma forte componente de iniciação à Investigação; ministrar um núcleo de conhecimentos nas áreas científicas de Química, Física, Biologia, Matemática, Estatística e Informática com vista a proporcionar aos estudantes uma ampla formação básica para, no futuro, abordarem problemas de índole bioquímica diversa; providenciar uma formação extensiva e transversal nas várias áreas da Bioquímica, central para o prosseguimento de carreiras nas áreas acima mencionadas.

SAÍDAS PROFISSIONAIS

Empresas farmacêuticas; empresas de Biotecnologia, laboratórios clínicos ou de serviços; laboratórios industriais ou empresas de comércio de equipamentos de alta tecnologia; instituições de Ensino Superior; institutos de Investigação públicos e privados.

PRÉ-REQUISITO(S)

Não se aplica.

PROVAS DE INGRESSO

Um dos seguintes conjuntos:

02 Biologia e Geologia

19 Matemática A

ou

07 Física e Química

19 Matemática A

DURAÇÃO: 180 ECTS

CLASSIFICAÇÕES MÍNIMAS

NOTA DE CANDIDATURA: 120 pontos

PROVAS DE INGRESSO: 100 pontos

N.º DE VAGAS: 70*

REGIME: Diurno

* dados relativos ao ano letivo de 2014/15

MESTRADO INTEGRADO

ENGENHARIA BIOMÉDICA E BIOFÍSICA**OBJETIVOS**

Este mestrado integrado visa formar engenheiros de conceção numa área científica multidisciplinar e em forte expansão. Este mestrado integrado privilegia, por um lado, as aplicações da Física ao estudo do organismo humano, ao nível da modelação biofísica dos processos fisiológicos e fisiopatológicos e, por outro, o estudo das tecnologias de diagnóstico e terapia que revolucionaram a Medicina nas últimas décadas. Pretende-se que, para além da obtenção de experiência em Investigação, os estudantes tenham também, ao longo de todo o curso, contacto com a realidade clínica e empresarial, oferecendo-se por isso a possibilidade de realizar estágios em instituições hospitalares ou empresas.

SAÍDAS PROFISSIONAIS

Empresas do setor médico e de consultoria; instituições hospitalares; entidades de acreditação e de regulação; universidades e institutos de Investigação.

PRÉ-REQUISITO(S)

Não se aplica.

PROVAS DE INGRESSO

07 Física e Química
19 Matemática A

DURAÇÃO: 300 ECTS

CLASSIFICAÇÕES MÍNIMAS

NOTA DE CANDIDATURA: 120 pontos

PROVAS DE INGRESSO: 120 pontos

N.º DE VAGAS: 40*

REGIME: Diurno

* dados relativos ao ano letivo de 2014/15

MESTRADO INTEGRADO

ENGENHARIA DA ENERGIA E DO AMBIENTE**OBJETIVOS**

Este mestrado integrado visa formar profissionais de engenharia de conceção com capacidade de intervenção nas áreas das energias renováveis, da mitigação dos impactos ambientais das tecnologias energéticas, e da eficiência energética. As competências a desenvolver pelos estudantes ao longo deste ciclo de estudos estão em consonância com o que se preconiza no documento *EurAce – Standards and Procedures for the Accreditation of Engineering Programmes*.

SAÍDAS PROFISSIONAIS

Empresas de produção, instalação e serviços na área dos sistemas de energias renováveis, consultoria em eficiência energética; agências de energia; instituições internacionais com intervenção na área das energias renováveis e eficiência energética; administração pública central e local; entidades do Ensino Superior e de Investigação.

PRÉ-REQUISITO(S)

Não se aplica.

PROVAS DE INGRESSO

07 Física e Química
19 Matemática A

DURAÇÃO: 300 ECTS

CLASSIFICAÇÕES MÍNIMAS

NOTA DE CANDIDATURA: 120 pontos

PROVAS DE INGRESSO: 100 pontos

N.º DE VAGAS: 50*

REGIME: Diurno

* dados relativos ao ano letivo de 2014/15

MESTRADO INTEGRADO

ENGENHARIA FÍSICA

OBJETIVOS

Este mestrado integrado visa a formação de profissionais com sólida formação científica e técnica em diferentes áreas do domínio da Engenharia e Tecnologias Físicas. A perspetiva de formação é a de inserir o estudante e futuro profissional nas problemáticas associadas aos fenómenos físicos que estão na base da inovação tecnológica, dotando-os para isso de conhecimentos sólidos em Física Fundamental e de uma compreensão das abordagens de Engenharia, ao mesmo tempo que os coloca em contacto com áreas de aplicação em que a Física é fundamental.

SAÍDAS PROFISSIONAIS

Laboratórios de Investigação e Desenvolvimento, de qualidade e de metrologia, privados e públicos; empresas tecnológicas, de auditoria e consultoria; entidades de regulação e de acreditação; organizações internacionais de ciência, tecnologia e engenharia; instituições do Ensino Superior e de Investigação.

PRÉ-REQUISITO(S)

Não se aplica.

PROVAS DE INGRESSO

07 Física e Química
19 Matemática A

DURAÇÃO: 300 ECTS

CLASSIFICAÇÕES MÍNIMAS

NOTA DE CANDIDATURA: 100 pontos

PROVAS DE INGRESSO: 95 pontos

N.º DE VAGAS: 30*

REGIME: Diurno

* dados relativos ao ano letivo de 2014/15

LICENCIATURA

ENGENHARIA GEOGRÁFICA*

OBJETIVOS

Esta licenciatura visa produzir informação geográfica de confiança desde a sua génese até aos níveis exigidos pelos diversos utilizadores. Pela sua importância política e económica, a informação geográfica constitui uma prioridade em qualquer sociedade moderna. A estrutura curricular desta licenciatura e os seus conteúdos foram progressivamente adaptados em função da evolução tecnológica, do surgimento de novas áreas de intervenção e da consequente redefinição do perfil e competências do Engenheiro Geógrafo presentemente centrada na aquisição, processamento e gestão de informação cartográfica e geo-referenciada.

SAÍDAS PROFISSIONAIS

Empresas de topografia, cartografia e construção civil de grandes obras; empresas de serviços em informação geográfica e Ambiente; entidades produtoras de cartografia; administração central, regional e local.

PRÉ-REQUISITO(S)

Não se aplica.

PROVAS DE INGRESSO

07 Física e Química
19 Matemática A

DURAÇÃO: 180 ECTS

CLASSIFICAÇÕES MÍNIMAS

NOTA DE CANDIDATURA: 100 pontos

PROVAS DE INGRESSO: 95 pontos

N.º DE VAGAS: 20**

REGIME: Diurno

* ciclo de estudos a ser substituído por Engenharia Geoespacial

** dados relativos ao ano letivo de 2014/15

LICENCIATURA

ENGENHARIA INFORMÁTICA

OBJETIVOS

Esta licenciatura corresponde aos enormes desafios de imaginação, criatividade e inovação tecnológica impostos pela sociedade e pelo mercado de emprego no espaço económico europeu. Esta licenciatura resulta de um processo de melhoria contínua com o objetivo de aproximar, de forma sistemática, o melhor e mais recente saber científico e técnico às solicitações das empresas mais qualificadas do mercado.

SAÍDAS PROFISSIONAIS

Empresas de consultoria; empresas da área financeira e de serviços; empresas de desenvolvimento de software e/ou conteúdos; administração pública central e local.

PRÉ-REQUISITO(S)

Não se aplica.

PROVAS DE INGRESSO

Um dos seguintes conjuntos:

19 Matemática A

ou

07 Física e Química

19 Matemática A

DURAÇÃO: 180 ECTS

CLASSIFICAÇÕES MÍNIMAS

NOTA DE CANDIDATURA: 120 pontos

PROVAS DE INGRESSO: 100 pontos

N.º DE VAGAS: 105*

REGIME: Diurno

* dados relativos ao ano letivo de 2014/15

LICENCIATURA

ESTATÍSTICA APLICADA

OBJETIVOS

Esta licenciatura, cujo eixo é a recolha/ produção de dados, sua análise e interpretação, visa a formação de profissionais capazes de desenvolver estudos de mercado, sondagens, e desenvolver tarefas de aperfeiçoamento e controlo de qualidade das estatísticas oficiais.

SAÍDAS PROFISSIONAIS

Empresas de sondagens e de estudos de mercado; administração central e local; órgãos de comunicação social e partidos políticos; empresas, Banca e seguros; unidades hospitalares; institutos de Investigação.

PRÉ-REQUISITO(S)

Não se aplica.

PROVAS DE INGRESSO

Um dos seguintes conjuntos:

19 Matemática A

ou

04 Economia

19 Matemática A

ou

02 Biologia e Geologia

19 Matemática A

DURAÇÃO: 180 ECTS

CLASSIFICAÇÕES MÍNIMAS

NOTA DE CANDIDATURA: 100 pontos

PROVAS DE INGRESSO: 95 pontos

N.º DE VAGAS: 35*

REGIME: Diurno

* dados relativos ao ano letivo de 2014/15

LICENCIATURA FÍSICA

OBJETIVOS

Esta licenciatura estuda a natureza em todas as escalas, das partículas elementares aos núcleos, átomos e moléculas, às fases da matéria, aos planetas, ao universo. Esta licenciatura oferece uma formação sólida e abrangente em Física Fundamental e Aplicada.

SAÍDAS PROFISSIONAIS

Organizações internacionais de ciência e tecnologia; infraestruturas científicas de grande porte; organismos de acreditação e de regulação; empresas industriais, comerciais e de serviços nas áreas de informática, saúde, finanças e consultoria; instituições de Ensino Superior e institutos de Investigação e desenvolvimento.

PRÉ-REQUISITO(S)

Não se aplica.

PROVAS DE INGRESSO

07 Física e Química
19 Matemática A

DURAÇÃO: 180 ECTS
CLASSIFICAÇÕES MÍNIMAS
NOTA DE CANDIDATURA: 100 pontos
PROVAS DE INGRESSO: 95 pontos
N.º DE VAGAS: 30*
REGIME: Diurno

* dados relativos ao ano letivo de 2014/15

LICENCIATURA GEOLOGIA

OBJETIVOS

Esta licenciatura tem como objetivo principal o desenvolvimento das competências necessárias ao desempenho qualificado e versátil da profissão de Geólogo em diferentes domínios de atividade, da investigação científica às diversas aplicações industriais e ambientais. Esta formação de largo espectro (que se fundamenta em conhecimento científico sólido e eclético, abrindo múltiplos caminhos para a empregabilidade), inscreve-se nos programas de Ensino Superior de nível 5 *International Standard Classification Education* e habilita diretamente ao exercício da profissão.

SAÍDAS PROFISSIONAIS

Entidades com tutela do território ou empresas associadas à exploração, extração e gestão de recursos geológicos e energéticos em terra/mar, Geotecnia, avaliação e minimização de impactes e riscos, ordenamento territorial; administração central/local, entidades reguladoras; instituições públicas/privadas de Investigação e Ensino.

PRÉ-REQUISITO(S)

Não se aplica.

PROVAS DE INGRESSO

Uma das seguintes provas:
02 Biologia e Geologia
07 Física e Química
19 Matemática A

DURAÇÃO: 240 ECTS
CLASSIFICAÇÕES MÍNIMAS
NOTA DE CANDIDATURA: 100 pontos
PROVAS DE INGRESSO: 95 pontos
N.º DE VAGAS: 85*
REGIME: Diurno

* dados relativos ao ano letivo de 2014/15

LICENCIATURA MATEMÁTICA

OBJETIVOS

Esta licenciatura visa a aquisição de conhecimentos básicos nos vários ramos da Matemática (incluindo Análise, Álgebra, Geometria e Análise Numérica) e suas interações e aplicações em áreas afins. Esta licenciatura possibilita a aquisição de uma capacidade de aprendizagem autónoma dos conhecimentos, em particular teoria e modelos matemáticos de nível intermédio, envolvendo a seleção e consulta de bibliografia e o diálogo com especialistas.

SAÍDAS PROFISSIONAIS

Carreiras técnicas superiores em empresas ou na administração pública; instituições de Investigação e Ensino (universidades, institutos politécnicos, escolas do ensino básico e secundário); instituições públicas (laboratórios, autarquias); empresas privadas (bancos, seguradoras, consultorias financeiras, de Informática ou de Engenharia).

PRÉ-REQUISITO(S)

Não se aplica.

PROVAS DE INGRESSO

Um dos seguintes conjuntos:

19 Matemática A

ou

02 Biologia e Geologia

19 Matemática A

ou

07 Física e Química

19 Matemática A

DURAÇÃO: 180 ECTS

CLASSIFICAÇÕES MÍNIMAS

NOTA DE CANDIDATURA: 120 pontos

PROVAS DE INGRESSO: 100 pontos

N.º DE VAGAS: 40*

REGIME: Diurno

* dados relativos ao ano letivo de 2014/15

LICENCIATURA MATEMÁTICA APLICADA

OBJETIVOS

Esta licenciatura tem como objetivo oferecer formação nas áreas da Matemática com maior aplicação e nível de empregabilidade no nosso país, sem descurar a apreensão de conhecimentos sólidos na sua vertente básica e fundamental. Os licenciados por este ciclo de estudos serão capazes de utilizar a Matemática na resolução de problemas concretos, tanto em ambiente empresarial como no desenvolvimento de tecnologia de ponta e no apoio à Investigação, principalmente de natureza interdisciplinar. A licenciatura visa ainda o desenvolvimento de ferramentas informáticas para a resolução de problemas de Matemática Aplicada.

SAÍDAS PROFISSIONAIS

Empresas de serviços: Banca, seguros, consultoria, Informática, Engenharia, transportes, distribuição, Telecomunicações; organismos do setor público: Saúde, Educação, Ciência e Tecnologia, planeamento urbano e regional.

PRÉ-REQUISITO(S)

Não se aplica.

PROVAS DE INGRESSO

Um dos seguintes conjuntos:

19 Matemática A

ou

02 Biologia e Geologia

19 Matemática A

ou

07 Física e Química

19 Matemática A

DURAÇÃO: 180 ECTS

CLASSIFICAÇÕES MÍNIMAS

NOTA DE CANDIDATURA: 120 pontos

PROVAS DE INGRESSO: 100 pontos

N.º DE VAGAS: 70*

REGIME: Diurno

* dados relativos ao ano letivo de 2014/15

LICENCIATURA

METEOROLOGIA, OCEANOGRAFIA E GEOFÍSICA**OBJETIVOS**

Esta licenciatura nas áreas das Ciências da Terra, da Atmosfera e dos Oceanos, com uma sólida formação básica em Física, Matemática e Informática, visa abrir as perspetivas do estudante relativamente à importância de uma abordagem científica destas áreas, e fornecer uma formação atualizada nas áreas específicas da Meteorologia, Oceanografia e Geofísica Interna, de modo a preparar profissionais com prática de utilização das tecnologias mais modernas e com capacidade de enfrentarem a interdisciplinaridade dos problemas reais.

SAÍDAS PROFISSIONAIS

Empresas de prospeção geofísica, de previsão do tempo e estado do mar, aproveitamento de recursos naturais, consultoria em Ciências do Ambiente e impacto ambiental; setores público e privado com responsabilidades operacionais ou de Investigação.

PRÉ-REQUISITO(S)

Não se aplica.

PROVAS DE INGRESSO

Um dos seguintes conjuntos:

19 Matemática A

ou

02 Biologia e Geologia

19 Matemática A

ou

07 Física e Química

19 Matemática A

LICENCIATURA

QUÍMICA**OBJETIVOS**

Esta licenciatura tem como objetivo principal o desenvolvimento das competências necessárias ao desempenho qualificado e versátil da profissão de Químico em diferentes domínios de atividade, desde a investigação científica às diversas aplicações industriais e ambientais. Esta licenciatura oferece uma formação fundamental e estruturante nas várias áreas da Química e complementa-a com os instrumentos necessários para uma compreensão de conceitos básicos em outras áreas científicas.

SAÍDAS PROFISSIONAIS

Indústrias química, farmacêutica, alimentar; laboratórios de Investigação; Investigação criminal; empresas comerciais; universidades e institutos politécnicos; escolas básicas e secundárias.

PRÉ-REQUISITO(S)

Não se aplica.

PROVAS DE INGRESSO

07 Física e Química

19 Matemática A

DURAÇÃO: 180 ECTS

CLASSIFICAÇÕES MÍNIMAS

NOTA DE CANDIDATURA: 100 pontos

PROVAS DE INGRESSO: 95 pontos

N.º DE VAGAS: 25*

REGIME: Diurno

* dados relativos ao ano letivo de 2014/15

DURAÇÃO: 180 ECTS

CLASSIFICAÇÕES MÍNIMAS

NOTA DE CANDIDATURA: 100 pontos

PROVAS DE INGRESSO: 95 pontos

N.º DE VAGAS: 50* (Química+Química Tecnológica)

REGIME: Diurno

* dados relativos ao ano letivo de 2014/15

LICENCIATURA QUÍMICA TECNOLÓGICA

OBJETIVOS

Esta licenciatura visa a aprendizagem de um conjunto de conhecimentos fundamentais tendo como objetivo a aquisição de competências que permitem aos estudantes desenvolverem as suas capacidades de liderança, de trabalho em grupo, de exposição de ideias e, principalmente, de operacionalização dos conhecimentos adquiridos. Para além disso pretende-se proporcionar uma visão abrangente das aplicações da Química, potenciando as abordagens interdisciplinares e aumentando as possibilidades de inserção profissional. É também objetivo prioritário o desenvolvimento de uma arquitetura mental que conduza os estudantes a uma forma diferente de pensar e interpretar resultados e estruturar novas explicações científicas.

SAÍDAS PROFISSIONAIS

Setor empresarial: indústria química e associadas, plásticos, têxtil, papel, cimentos, cortiça, farmacêutica, alimentar, extrativa, petroquímica; prestação de serviços e consultoria; instituições públicas e privadas de Investigação (fundamental e aplicada) e Ensino; administração pública central e local.

PRÉ-REQUISITO(S)

Não se aplica.

PROVAS DE INGRESSO

07 Física e Química
19 Matemática A

DURAÇÃO: 180 ECTS

CLASSIFICAÇÕES MÍNIMAS

NOTA DE CANDIDATURA: 100 pontos

PROVAS DE INGRESSO: 95 pontos

N.º DE VAGAS: 50* (Química Tecnológica + Química)

REGIME: Diurno

* dados relativos ao ano letivo de 2014/15

LICENCIATURA TECNOLOGIAS DE INFORMAÇÃO

OBJETIVOS

Esta licenciatura visa formar profissionais com capacidade para liderarem, nas organizações, as transformações tecnológicas necessárias ao melhoramento do seu desempenho e procura de vantagens competitivas, perspetivarem e gerirem a informação das organizações por forma a aumentar o seu capital intelectual, anteciparem as evoluções tecnológicas, e contribuirem responsabilmente para a melhoria da qualidade de vida, do trabalho e da sociedade.

SAÍDAS PROFISSIONAIS

Empresas/instituições que possuam, operem ou acedam a sistemas de informação, sistemas informáticos e redes; quadros de intervenção: administração pública central e local, indústria, empresas ligadas à área financeira ou à comunicação social e publicidade, empresas de consultoria, desenvolvimento de conteúdos e de *software* em diversas áreas.

PRÉ-REQUISITO(S)

Não se aplica.

PROVAS DE INGRESSO

Um dos seguintes conjuntos:
16 Matemática
ou
16 Matemática
04 Economia
ou
16 Matemática
10 Geometria Descritiva

DURAÇÃO: 180 ECTS

CLASSIFICAÇÕES MÍNIMAS

NOTA DE CANDIDATURA: 100 pontos

PROVAS DE INGRESSO: 95 pontos

N.º DE VAGAS: 65*

REGIME: Diurno

* dados relativos ao ano letivo de 2014/15

LICENCIATURA CIÊNCIAS DA SAÚDE*

OBJETIVOS

Esta licenciatura visa proporcionar formação geral em fundamentos teóricos e práticos em Ciências e Tecnologias ligadas às Ciências da Vida numa vertente de saúde humana através de um ensino multidisciplinar, assegurado por um consórcio de Escolas da Universidade de Lisboa que engloba todas as áreas básicas e aplicadas do conhecimento relacionadas com as Ciências da Saúde. Este ciclo de estudos tem como objetivos a constituição de uma formação agregadora de diversas especialidades nesta área, capaz de oferecer uma preparação de banda larga e de qualidade para especializações em domínios biomédicos e da saúde.

SAÍDAS PROFISSIONAIS

Empresas privadas e instituições públicas com atividades direta ou indiretamente relacionadas com a saúde (clínica, gestão, instrumentação, etc.).

PRÉ-REQUISITO(S)

Grupo B - Comunicação interpeçoal

PROVAS DE INGRESSO

02 Biologia e Geologia
07 Física e Química

DURAÇÃO: 180 ECTS

CLASSIFICAÇÕES MÍNIMAS

NOTA DE CANDIDATURA: 140 pontos

PROVAS DE INGRESSO: 100 pontos

N.º DE VAGAS: 80**

REGIME: Diurno

* ciclo de estudos em associação com outras Escolas da ULisboa
** dados relativos ao ano letivo de 2014/15

LICENCIATURA ESTUDOS GERAIS*

OBJETIVOS

Única em Portugal, esta licenciatura associa ofertas de cursos tradicionais das Faculdades de Belas-Artes, Ciências e Letras, combinando um tronco comum circunscrito a um vasto leque de disciplinas que o estudante seleciona, em função dos seus interesses. Esta licenciatura permite uma combinação única entre Artes, Humanidades e Ciências, uma maior aptidão para gerir assuntos diversos e uma maior competência para o mercado de trabalho.

SAÍDAS PROFISSIONAIS

Documentalista; gestão do património; mercados de arte; dinamização de projetos históricos e culturais; turismo cultural; agente de práticas artísticas; produção e consultoria de conteúdos culturais; docência; Investigação; atividades em áreas ligadas ao Ambiente, Biotecnologia, Indústria Química, Gestão, entre outras.

PRÉ-REQUISITO(S)

Não se aplica.

PROVAS DE INGRESSO

Uma das seguintes provas:
06 Filosofia
16 Matemática
18 Português

DURAÇÃO: 180 ECTS

CLASSIFICAÇÕES MÍNIMAS

NOTA DE CANDIDATURA: 95 pontos

PROVAS DE INGRESSO: 95 pontos

N.º DE VAGAS: 60**

REGIME: Diurno

* ciclo de estudos em associação com outras Escolas da ULisboa
** dados relativos ao ano letivo de 2014/15

FACULDADE DE DIREITO

QUALIDADE, RIGOR
E EMPREGABILIDADE



www.fd.ulisboa.pt



Como chegar?

Carris: 731, 735, 732, 738, 768 | TST: Almada / Cidade Universitária
Metro: Cidade Universitária | Fertagus e CP: Entrecampos

4.028
ESTUDANTES

186
DOCENTES

10 CURSOS
(Formação Inicial +
Formação Avançada)

Distingue-se por uma visão
interdisciplinar e formação
que complementa saberes

Ambiente influenciador
da política nacional

Alameda da Universidade
1649-014 Lisboa
T (+351) 217 984 600
secretariadodir@fd.ul.pt

LICENCIATURA

DIREITO

OBJETIVOS

Esta licenciatura visa propiciar educação jurídica assente nas disciplinas prope-
dêuticas dos saberes orientados para a
Justiça. O corpo de unidades curriculares
obrigatórias garante uma base comum
sólida e completa, permitindo ao estudante
um conhecimento geral do sistema jurí-
dico, capacidade crítica para analisar as
leis e partir das regras de Direito e rigor
concretual na exposição das suas opiniões.
As unidades curriculares optativas com-
plementam esse *corpus* de conhecimentos
através de matérias auxiliares à formação
básica ou que correspondam a novidades
didáticas estruturantes na atualização e
adequação do saber jurídico.

SAÍDAS PROFISSIONAIS

Advocacia, magistratura, carreira diplo-
mática, notariado, solicitadoria, oficial
de Justiça, consultoria jurídica, agente de
execução, docência, conservador, inspetores
e coordenadores da Polícia Judiciária.

PRÉ-REQUISITO(S)

Não se aplica.

PROVAS DE INGRESSO

Um dos seguintes conjuntos:

06 Filosofia

18 Português

ou

11 História

18 Português

DURAÇÃO: 240 ECTS

CLASSIFICAÇÕES MÍNIMAS

NOTA DE CANDIDATURA: 120 pontos

PROVAS DE INGRESSO: 100 pontos

N.º DE VAGAS: 480* (diurno) e 120* (pós-laboral)

REGIME: Diurno e Pós-laboral

* dados relativos ao ano letivo de 2014/15

FACULDADE DE FARMÁCIA

PELO CONHECIMENTO, PELA INOVAÇÃO



www.ff.ulisboa.pt



1.686
ESTUDANTES

127
DOCENTES

9 CURSOS

(Formação Inicial +
Formação Avançada)

**A melhor Faculdade de Farmácia
do país, reconhecida pelo
Conselho Nacional de Avaliação
do Ensino Superior**

**Medalha de Honra atribuída
pela Ordem dos Farmacêuticos**

Avenida Professor Gama Pinto
1649-003 Lisboa
T (+351) 217 946 400
geral@ff.ul.pt

Como chegar?

Carris: 701, 731, 735, 738, 755, 764, 768 | TST: Almada / Cidade Universitária
Metro: Estação Cidade Universitária | Fertagus e CP: Estação Entrecampos

MESTRADO INTEGRADO CIÊNCIAS FARMACÊUTICAS

OBJETIVOS

O Farmacêutico é um agente de saúde. O Mestrado Integrado em Ciências Farmacêuticas (MICF) habilita o titular para o desempenho de todas as atividades profissionais que constam do Ato Farmacêutico (DL 288/2001, 10 de nov.), e outras dirigidas à comunidade no âmbito da promoção da saúde. O curso capacita também o estudante para o trabalho de investigação científica e de intercâmbio académico, científico e técnico com instituições nacionais e estrangeiras.

SAÍDAS PROFISSIONAIS

Farmácia de Oficina ou Comunitária; Farmácia Hospitalar (Unidades hospitalares, Farmácias militares e prisionais); Indústria Farmacêutica, Alimentar e Química; Análises Clínicas, Químico-Biológicas, Hidrológicas, Bromatológicas e Toxicológicas; Distribuição Farmacêutica; Administração Regional de Saúde; Ensino; Investigação.

PRÉ-REQUISITO(S)

Grupo B - Comunicação interpessoal

PROVAS DE INGRESSO

02 Biologia e Geologia
07 Física e Química

DURAÇÃO: 300 ECTS

CLASSIFICAÇÕES MÍNIMAS

NOTA DE CANDIDATURA: 95 pontos

PROVAS DE INGRESSO: 95 pontos

N.º DE VAGAS: 214*

REGIME: Diurno

* dados relativos ao ano letivo de 2014/15

LICENCIATURA CIÊNCIAS DA SAÚDE*

OBJETIVOS

Esta licenciatura visa proporcionar formação geral em fundamentos teóricos e práticos em Ciências e Tecnologias ligadas às Ciências da Vida numa vertente de saúde humana através de um ensino multidisciplinar, assegurado por um consórcio de Escolas da Universidade de Lisboa que engloba todas as áreas básicas e aplicadas do conhecimento relacionadas com as Ciências da Saúde. Este ciclo de estudos tem como objetivos a constituição de uma formação agregadora de diversas especialidades nesta área, capaz de oferecer uma preparação de banda larga e de qualidade para especializações em domínios biomédicos e da saúde.

SAÍDAS PROFISSIONAIS

Empresas privadas e instituições públicas com atividades direta ou indiretamente relacionadas com a saúde (clínica, gestão, instrumentação, etc.).

PRÉ-REQUISITO(S)

Grupo B - Comunicação interpessoal

PROVAS DE INGRESSO

02 Biologia e Geologia
07 Física e Química

DURAÇÃO: 180 ECTS

CLASSIFICAÇÕES MÍNIMAS

NOTA DE CANDIDATURA: 140 pontos

PROVAS DE INGRESSO: 100 pontos

N.º DE VAGAS: 80**

REGIME: Diurno

* ciclo de estudos em associação com outras Escolas da ULisboa

** dados relativos ao ano letivo de 2014/15

FACULDADE DE LETRAS

LETRAS: ABRIMOS MUNDOS



www.lettras.ulisboa.pt



3.778
ESTUDANTES

235
DOCENTES

51 CURSOS
(Formação Inicial +
Formação Avançada)

Faculdade com licenciaturas
únicas no país que permitem
combinações entre áreas

Formação de gerações nas grandes
áreas do conhecimento humanista

Alameda da Universidade
1600-214 Lisboa
T (+351) 217 920 000
info@lettras.ulisboa.pt

Como chegar?

Carris: 731, 735, 732, 738, 768 | TST: Almada / Cidade Universitária
Metro: Cidade Universitária | Fertagus e CP: Entrecampos

LICENCIATURA

ARQUEOLOGIA

OBJETIVOS

Esta licenciatura visa: fornecer um amplo enquadramento de natureza teórica e prática, que possibilita a capacidade de ler e interpretar as realidades do passado, contextualizando-as devidamente; potenciar a investigação arqueológica, sem esquecer outras valências como as da gestão integrada de património arqueológico, a arqueologia no âmbito empresarial, na administração pública, e nos museus. Pretende ainda, habilitar os licenciados ao desempenho de trabalhos arqueológicos, enquadrados em equipas dirigidas por arqueólogos de formação superior (2.º e 3.º ciclos); e fornecer uma formação que permita a realização de tarefas básicas de identificação e caracterização de ocorrências arqueológicas.

SAÍDAS PROFISSIONAIS

Técnicos de Arqueologia no quadro da arqueologia empresarial, administração central, autarquias e museus; quadros do mercado das “indústrias culturais”; quadros de gestão integrada de património arqueológico e arqueologia pública.

PRÉ-REQUISITO(S)

Não se aplica.

PROVAS DE INGRESSO

Uma das seguintes provas:
11 História
12 História da Cultura e das Artes
18 Português

DURAÇÃO: 180 ECTS

CLASSIFICAÇÕES MÍNIMAS

NOTA DE CANDIDATURA: 95 pontos

PROVAS DE INGRESSO: 95 pontos

N.º DE VAGAS: 38*

REGIME: Diurno

* dados relativos ao ano letivo de 2014/15

LICENCIATURA

ARTES E HUMANIDADES

OBJETIVOS

Única em Portugal, esta licenciatura associa as ofertas de cursos que a Faculdade de Letras tradicionalmente oferece, combinando um tronco comum circunscrito a um vasto leque de disciplinas que o estudante seleciona, em função dos seus interesses. Permite uma formação mais completa e versátil, uma maior aptidão para lidar com questões complexas e uma maior competência para a entrada no mercado de trabalho. A licenciatura dá acesso a todos os mestrados da Faculdade de Letras e a muitos mestrados em ensino da Universidade de Lisboa, permitindo formar um currículo para mestrados com requisitos específicos de admissão.

SAÍDAS PROFISSIONAIS

Documentalista; gestão do património; mercados de arte; dinamização de projetos históricos e culturais; agente de práticas artísticas; produtores culturais e assessores de programação cultural, quadros de gestão cultural; turismo cultural; produção e consultoria de conteúdos culturais; tradutor e intérprete; docência; Investigação.

PRÉ-REQUISITO(S)

Não se aplica.

PROVAS DE INGRESSO

Uma das seguintes provas:
06 Filosofia
11 História
18 Português

DURAÇÃO: 180 ECTS

CLASSIFICAÇÕES MÍNIMAS

NOTA DE CANDIDATURA: 95 pontos

PROVAS DE INGRESSO: 95 pontos

N.º DE VAGAS: 60*

REGIME: Diurno

* dados relativos ao ano letivo de 2014/15

LICENCIATURA

CIÊNCIAS DA CULTURA - ESPECIALIZAÇÃO EM COMUNICAÇÃO E CULTURA

OBJETIVOS

Esta licenciatura visa formar profissionais que se adaptem às exigências de um mercado de trabalho em constante mutação, nas áreas da Comunicação e da Cultura. Mais do que adotar um perfil técnico, visa estimular capacidades de diagnóstico e intervenção nas referidas áreas com o objetivo de adquirir competências que visam sobretudo: formação e Investigação em Ciências da Comunicação e da Cultura; conhecimento dos processos históricos e de evolução das sociedades e das culturas; capacidade de adaptação a novos conhecimentos e práticas; conhecimento e compreensão das sociedades contemporâneas e dos respetivos processos sociais e culturais; estudo dos *media*, da cultura visual, da publicidade e das indústrias de cultura e trabalho autónomo nestes domínios e na gestão cultural.

SAÍDAS PROFISSIONAIS

Produtores culturais; assessores de programação cultural e de comunicação; investigadores em estudos culturais, de comunicação e de *media*; quadros de gestão cultural e do património cultural; jornalistas e críticos culturais; analistas de cultura visual; agentes de animação cultural; produtores e editores de textos.

PRÉ-REQUISITO(S)

Não se aplica.

PROVAS DE INGRESSO

Uma das seguintes provas:
06 Filosofia
11 História
13 Inglês
18 Português

DURAÇÃO: 180 ECTS

CLASSIFICAÇÕES MÍNIMAS

NOTA DE CANDIDATURA: 95 pontos

PROVAS DE INGRESSO: 95 pontos

N.º DE VAGAS: 56*

REGIME: Diurno

* dados relativos ao ano letivo de 2014/15

LICENCIATURA

CIÊNCIAS DA LINGUAGEM

OBJETIVOS

Esta licenciatura centra-se na descrição da língua portuguesa e nas modalidades da sua utilização, recorrendo a instrumentos de análise linguística apropriados. Esta licenciatura visa: a aplicação da componente linguística e cultural à promoção do uso da língua, formando cidadãos qualificados para profissões que exijam capacidade de selecionar, integrar e avaliar informação, de a comunicar e de a processar; bem como a formação básica nas áreas fundamentais da Linguística e a formação pré-especializada em algumas outras áreas, permitindo o acesso a especializações relacionadas com Investigação e Ensino da Linguística.

SAÍDAS PROFISSIONAIS

Os licenciados em Ciências da Linguagem ficam qualificados a atuar no Ensino ou na Investigação na área da Linguística. Poderão ainda intervir em áreas como: património linguístico; consultoria linguística; edição de texto; Ciência Cognitiva; Computação das Línguas; Educação; Tradução, entre outras.

PRÉ-REQUISITO(S)

Não se aplica.

PROVAS DE INGRESSO

Uma das seguintes provas:
06 Filosofia
11 História
16 Matemática
18 Português

DURAÇÃO: 180 ECTS

CLASSIFICAÇÕES MÍNIMAS

NOTA DE CANDIDATURA: 95 pontos

PROVAS DE INGRESSO: 95 pontos

N.º DE VAGAS: 56*

REGIME: Diurno

* dados relativos ao ano letivo de 2014/15

LICENCIATURA

ESTUDOS AFRICANOS**OBJETIVOS**

Esta licenciatura oferece uma formação científica pluridisciplinar de base, no âmbito das Ciências Sociais e Humanas, para a graduação de quadros e especialistas em assuntos relacionados com África. Dá resposta à intensificação das relações entre Portugal e a Europa e o continente africano. É particularmente pertinente pelos laços histórico-culturais que unem Portugal aos Países Africanos de Língua Portuguesa.

Nesta oferta formativa a FL conta com a colaboração do Instituto de Geografia e Ordenamento do Território da Universidade de Lisboa, do ISCTE-Instituto Universitário de Lisboa e o apoio institucional do Camões - Instituto da Cooperação e da Língua I.P.

Esta licenciatura visa dotar os estudantes de instrumentos para enfrentarem os desafios do mercado de trabalho. Abre, também, caminho para a continuação de estudos em 2.º e 3.º ciclos nas diferentes áreas disciplinares envolvidas.

SAÍDAS PROFISSIONAIS

Assessores de empresas; organismos estatais e internacionais de cooperação; organizações não governamentais para o desenvolvimento, organismos de cooperação e de solidariedade social; instituições ligadas à diplomacia e relações internacionais; comunicação social; atividades económicas, sociais, culturais, pedagógicas (mediação) e de investigação. No último semestre do plano de estudos (em alternativa a um seminário de pré-especialização) o curso prevê a realização de um estágio curricular.

PRÉ-REQUISITO(S)

Não se aplica.

PROVAS DE INGRESSO

Uma das seguintes provas:

- 06 Filosofia
- 09 Geografia
- 11 História
- 18 Português

DURAÇÃO: 180 ECTS

CLASSIFICAÇÕES MÍNIMAS

NOTA DE CANDIDATURA: 95 pontos

PROVAS DE INGRESSO: 95 pontos

N.º DE VAGAS: 32*

REGIME: Diurno

* dados relativos ao ano letivo de 2014/15

LICENCIATURA

ESTUDOS ARTÍSTICOS - VARIANTE DE ARTES DO ESPETÁCULO**OBJETIVOS**

Esta licenciatura visa corresponder à necessidade de uma formação, de caráter interdisciplinar, tendo por base uma perspetiva teórica contemporânea aplicada ao estudo das artes. Pretende relacionar as artes entre si, desde áreas como o Cinema e o Audiovisual, às artes performativas (teatro, dança, música) e às artes plásticas. A licenciatura permite transmitir formação que habilite a responder às novas exigências do campo artístico, de modo a preparar futuros licenciados para uma diversidade de profissões relacionadas com o património cultural e a criação e produção artísticas.

SAÍDAS PROFISSIONAIS

Agentes culturais em pelouros culturais de autarquias e dos órgãos do poder central; agentes de práticas artísticas no campo audiovisual; jornalistas culturais e críticos nos meios de comunicação; tradutor; documentalista; dramaturgista; assessor literário; investigadores das áreas artística, histórica, sociológica, da iconologia, entre outras.

PRÉ-REQUISITO(S)

Não se aplica.

PROVAS DE INGRESSO

Uma das seguintes provas:

- 06 Filosofia
- 12 História da Cultura e Artes
- 13 Inglês
- 18 Português

DURAÇÃO: 180 ECTS

CLASSIFICAÇÕES MÍNIMAS

NOTA DE CANDIDATURA: 95 pontos

PROVAS DE INGRESSO: 95 pontos

N.º DE VAGAS: 49*

REGIME: Diurno

* dados relativos ao ano letivo de 2014/15

LICENCIATURA

ESTUDOS ARTÍSTICOS - VARIANTE DE ARTES E CULTURAS COMPARADAS**OBJETIVOS**

Esta licenciatura concentra-se numa abordagem nova, de matriz comparatista, a saberes tradicionalmente presentes nos *curricula* da FL. Visa proporcionar aos estudantes um ambiente transdisciplinar, de modo a que o conhecimento resulte de cruzamentos de saberes e as competências de natureza prática sejam sempre sustentadas pelo discurso teórico. A licenciatura inspira-se na tradição europeia e norte-americana de formação em Literatura Comparada/Estudos Comparatistas, introduzindo uma forte componente de Estudos Artísticos e oferecendo novas unidades curriculares, tais como Escrita Criativa, Narrativas de Viagem, Estéticas da Cidade, Estudos de Género e Estudos Interartes e Intermédia.

SAÍDAS PROFISSIONAIS

Docência no ensino artístico e cultural; agentes culturais de autarquias e órgãos do poder central; produção e gestão de eventos artísticos; jornalismo e crítica cultural; assessoria literária e artística; produção e edição de texto; Investigação nas áreas dos Estudos Artísticos, Culturais e Comparatistas; bibliotecas e arquivos.

PRÉ-REQUISITO(S)

Não se aplica.

PROVAS DE INGRESSO

Uma das seguintes provas:
06 Filosofia
12 História da Cultura e Artes
15 Literatura Portuguesa
18 Português

DURAÇÃO: 180 ECTS

CLASSIFICAÇÕES MÍNIMAS

NOTA DE CANDIDATURA: 95 pontos

PROVAS DE INGRESSO: 95 pontos

N.º DE VAGAS: 35*

REGIME: Diurno

* dados relativos ao ano letivo de 2014/15

LICENCIATURA

ESTUDOS ASIÁTICOS***OBJETIVOS**

Esta licenciatura visa preencher uma lacuna na formação graduada, preparando os estudantes para o contacto com as recém-criadas oportunidades no mundo asiático, tendo tanto em conta a preparação linguística como as noções de História, Geografia, Antropologia das Religiões e Política contemporânea. Estes objetivos são aprofundados através do Consórcio de Estudos Asiáticos estabelecido entre a ULisboa e a Universidade Católica Portuguesa (UCP), que junta a Faculdade de Ciências Humanas da UCP, a FL da ULisboa, o Centro Cultural e Científico de Macau I.P. do Ministério da Educação e Ciência e, em regime de colaboração, o Instituto Confúcio da ULisboa. Alcança-se assim a necessária massa crítica para produzir um programa de excelência que terá a necessária continuidade na formação pós-graduada.

SAÍDAS PROFISSIONAIS

Tradução/interpretação de línguas asiáticas; turismo cultural; funções em agências de viagens, museus ou serviços centrais e locais, privados ou públicos de turismo; comunicação social; indústrias culturais e das novas tecnologias que impliquem questões asiáticas ou o relacionamento com governos, instituições e empresas asiáticas; Investigação.

PRÉ-REQUISITO(S)

Não se aplica.

PROVAS DE INGRESSO

Uma das seguintes provas:
06 Filosofia
09 Geografia
11 História
18 Português

DURAÇÃO: 180 ECTS

CLASSIFICAÇÕES MÍNIMAS

NOTA DE CANDIDATURA: 95 pontos

PROVAS DE INGRESSO: 95 pontos

N.º DE VAGAS: 27**

REGIME: Diurno

* ciclo de estudos em associação com outra Instituição de Ensino Superior
** dados relativos ao ano letivo de 2014/15

LICENCIATURA

ESTUDOS CLÁSSICOS**OBJETIVOS**

Esta licenciatura oferece formação em três áreas: Estudos Clássicos e Portugueses; Património Clássico da Cultura Europeia e Tradução de Línguas Clássicas. Com a formação de 1.º ciclo nestas áreas, é dado acesso à especialização nos domínios do estudo das raízes clássicas da cultura europeia; da literatura neolatina produzida por escritores portugueses; das influências clássicas em escritores medievais, renascentistas, modernos e contemporâneos; da leitura, edição e tradução de documentos, textos e obras produzidas em latim e em grego; do ensino das línguas e literaturas clássicas e portuguesa. Esta licenciatura permite ainda estudar as origens da literatura ocidental, a história da civilização greco-romana, arte clássica ou vida quotidiana.

SAÍDAS PROFISSIONAIS

Todas as áreas da gestão cultural em bibliotecas, arquivos, museus, imprensa e meios editoriais; professor (ensino básico, secundário e superior); investigador; tradutor; revisor e coordenador de edição de textos; crítico literário e artístico. O diplomado com esta licenciatura pode ainda candidatar-se a qualquer mestrado na área das Ciências Sociais e Humanas.

PRÉ-REQUISITO(S)

Não se aplica.

PROVAS DE INGRESSO

Uma das seguintes provas:
06 Filosofia
12 História da Cultura e Artes
14 Latim
18 Português

DURAÇÃO: 180 ECTS

CLASSIFICAÇÕES MÍNIMAS

NOTA DE CANDIDATURA: 95 pontos

PROVAS DE INGRESSO: 95 pontos

N.º DE VAGAS: 20*

REGIME: Diurno

* dados relativos ao ano letivo de 2014/15

LICENCIATURA

ESTUDOS EUROPEUS**OBJETIVOS**

Esta licenciatura oferece uma formação científica pluridisciplinar de base, na área das Ciências Sociais e Humanas, proporcionando um conhecimento integrado sobre a Europa. O ensino combina uma técnica cultural com uma perspetiva mais técnica vinculada aos conhecimentos da base jurídica e institucional da União Europeia (UE), às grandes linhas das políticas públicas nacionais e europeias e à aprendizagem de línguas estrangeiras. As parcerias com o Instituto de Geografia e Ordenamento do Território da Universidade de Lisboa e o ISCTE-Instituto Universitário de Lisboa permitem aprofundar estes objectivos. Esta licenciatura responde às necessidades de preparação de profissionais em ciências sociais e humanas no domínio da investigação em Estudos Europeus e no quadro de funcionamento da UE.

SAÍDAS PROFISSIONAIS

Instituições da União Europeia (UE); organizações não governamentais; empresas e institutos no setor da comunicação e da cultura; empresas e institutos ligados à cooperação internacional; assessoria e produção de conteúdos relacionados com a UE; jornalismo ligado a questões europeias; carreira diplomática; Investigação e Ensino.

PRÉ-REQUISITO(S)

Não se aplica.

PROVAS DE INGRESSO

Uma das seguintes provas:
06 Filosofia
09 Geografia
11 História
18 Português

DURAÇÃO: 180 ECTS

CLASSIFICAÇÕES MÍNIMAS

NOTA DE CANDIDATURA: 95 pontos

PROVAS DE INGRESSO: 95 pontos

N.º DE VAGAS: 59*

REGIME: Diurno

* dados relativos ao ano letivo de 2014/15

LICENCIATURA

ESTUDOS PORTUGUESES

OBJETIVOS

Esta licenciatura visa oferecer uma formação interdisciplinar nas áreas de expressão cultural portuguesa, na sua relação com outras áreas de estudo. Inclui disciplinas obrigatórias sobre matérias centrais dos Estudos Portugueses. A estrutura em *majors* (Língua, Literatura e Cultura; História; Arte e Património) e *minors* permite diversas especializações. As opções livres permitem responder a múltiplos interesses formativos.

Esta licenciatura desenvolve, igualmente, competências para a Investigação nas áreas do património cultural português e para atividades ligadas à cultura portuguesa e à sua defesa e promoção em Portugal e no estrangeiro. Promove ainda a compreensão e análise crítica de discursos literários, culturais e históricos, em Português ou sobre Portugal, em diversas épocas.

SAÍDAS PROFISSIONAIS

Produção de conteúdos culturais em português; edição de textos e ação em bibliotecas; análise metalinguística do português; ação em contextos multiculturais de dominante portuguesa; ensino da língua e da cultura a falantes nativos e não nativos; programação cultural, jornalismo cultural e crítico, turismo cultural.

PRÉ-REQUISITO(S)

Não se aplica.

PROVAS DE INGRESSO

Uma das seguintes provas:
06 Filosofia
11 História
14 Latim
15 Literatura Portuguesa
18 Português

DURAÇÃO: 180 ECTS

CLASSIFICAÇÕES MÍNIMAS

NOTA DE CANDIDATURA: 95 pontos

PROVAS DE INGRESSO: 95 pontos

N.º DE VAGAS: 41*

REGIME: Diurno

* dados relativos ao ano letivo de 2014/15

LICENCIATURA

FILOSOFIA

OBJETIVOS

Esta licenciatura visa a aquisição por parte do estudante dos conceitos, técnicas, problemas, argumentos e métodos básicos que caracterizam uma das áreas mais antigas do conhecimento humano: a Filosofia. A Filosofia trata de questões acerca da realidade, do conhecimento, da linguagem, do raciocínio, da sociedade e da ação (valores artísticos, éticos, religiosos, entre outros).

A Filosofia prepara o estudante para uma vida mais refletida, para desenvolver investigação avançada na área e ainda para exercer atividade em profissões que realçam o pensamento e a argumentação, bem como a análise de ideias, conceitos e problemas.

SAÍDAS PROFISSIONAIS

Docência; Investigação; comissões de avaliação ética; profissões ligadas ao aconselhamento em geral; setor empresarial; setor editorial; carreira diplomática; divulgação e animação cultural; relações públicas; administração pública e autárquica; organizações não governamentais; jornalismo crítico e de investigação; indústrias culturais.

PRÉ-REQUISITO(S)

Não se aplica.

PROVAS DE INGRESSO

Uma das seguintes provas:
06 Filosofia
11 História
16 Matemática
18 Português

DURAÇÃO: 180 ECTS

CLASSIFICAÇÕES MÍNIMAS

NOTA DE CANDIDATURA: 95 pontos

PROVAS DE INGRESSO: 95 pontos

N.º DE VAGAS: 43*

REGIME: Diurno

* dados relativos ao ano letivo de 2014/15

LICENCIATURA

HISTÓRIA

OBJETIVOS

Esta licenciatura visa a aquisição de conhecimentos e competências que habilitem o futuro licenciado à prática e ao ensino da História, assim como à compreensão e ação sobre o mundo em que vivem. O seu plano de estudos procura o equilíbrio entre uma sólida base de conhecimentos generalistas e uma pré-especialização feita através das opções, que poderá ser depois completada no 2.º e 3.º ciclos. O processo de ensino/aprendizagem é centrado na autonomia e no percurso individual dos estudantes, estimulando a sua capacidade crítica, de reflexão, de discussão e de síntese sobre as teorias, metodologias e problemáticas do conhecimento histórico nas suas diversas componentes e na sua alargada contextualização espacial e temporal.

SAÍDAS PROFISSIONAIS

Investigação histórica; tratamento de informação e dinamização de projetos históricos e culturais em instituições como bibliotecas, arquivos, museus, autarquias, fundações, empresas; inventariação e salvaguarda do património; turismo cultural; produção de conteúdos históricos e consultoria de cinema, televisão, rádio, web.

PRÉ-REQUISITO(S)

Não se aplica.

PROVAS DE INGRESSO

Uma das seguintes provas:
06 Filosofia
11 História
12 História da Cultura e Artes
18 Português

DURAÇÃO: 180 ECTS
CLASSIFICAÇÕES MÍNIMAS
NOTA DE CANDIDATURA: 95 pontos
PROVAS DE INGRESSO: 95 pontos
N.º DE VAGAS: 61*
REGIME: Diurno

* dados relativos ao ano letivo de 2014/15

LICENCIATURA

HISTÓRIA DA ARTE

OBJETIVOS

Esta licenciatura visa formar profissionais conscientes das novas vias de investigação histórico-artística e patrimonial, da pesquisa crítica à análise iconográfica e iconológica, da prática da gestão integrada de património à inventariação de bens imóveis e móveis, da prática museológica e da curadoria de exposições de arte às áreas do turismo cultural.

SAÍDAS PROFISSIONAIS

Esta licenciatura fornece uma formação científica de base globalizante no domínio cultural, permitindo o desempenho profissional em: gestão do património artístico; inventário e salvaguarda do património; museus; gestão de coleções, mercados de arte, turismo cultural, produção de conteúdos culturais, Investigação e Ensino.

PRÉ-REQUISITO(S)

Não se aplica.

PROVAS DE INGRESSO

Uma das seguintes provas:
06 Filosofia
11 História
12 História da Cultura e Artes
18 Português

DURAÇÃO: 180 ECTS
CLASSIFICAÇÕES MÍNIMAS
NOTA DE CANDIDATURA: 95 pontos
PROVAS DE INGRESSO: 95 pontos
N.º DE VAGAS: 51*
REGIME: Diurno

* dados relativos ao ano letivo de 2014/15

LICENCIATURA

LÍNGUAS, LITERATURAS E CULTURAS**OBJETIVOS**

Esta licenciatura proporciona formação universitária inicial em Humanidades. Centrando-se nas línguas europeias de maior difusão e nas suas culturas e literaturas, permite formação complementar noutras línguas e culturas do mundo inteiro. Apresenta uma estrutura flexível, organizada em *majors* e *minors*, possibilitando assim percursos adequados aos objetivos de cada estudante. A licenciatura visa a aquisição de competência avançada em uma ou mais línguas europeias, conhecimentos nas respetivas áreas culturais e competências para atividade profissional em ambiente multilíngue e multicultural. Esta licenciatura permite especialização subsequente em áreas que requeiram o domínio de uma ou mais línguas.

SAÍDAS PROFISSIONAIS

Administração central e local; área editorial; programação e gestão cultural; indústrias da cultura; tradução e interpretação; relações internacionais; instituições comunitárias; investigação especializada em Humanidades; ensino de Português e/ou línguas estrangeiras (requer mestrado em Ensino).

PRÉ-REQUISITO(S)

Não se aplica.

PROVAS DE INGRESSO

Uma das seguintes provas:
01 Alemão
05 Espanhol
08 Francês
13 Inglês
15 Literatura Portuguesa
18 Português

DURAÇÃO: 180 ECTS

CLASSIFICAÇÕES MÍNIMAS

NOTA DE CANDIDATURA: 95 pontos

PROVAS DE INGRESSO: 95 pontos

N.º DE VAGAS: 200*

REGIME: Diurno

* dados relativos ao ano letivo de 2014/15

LICENCIATURA

TRADUÇÃO**OBJETIVOS**

Esta licenciatura, de tendência profissionalizante, destina-se a preparar os futuros licenciados numa área de crescente procura e especialização no mercado português e internacional. O curriculum proposto é de natureza interdisciplinar, procurando corresponder às variadas competências exigidas aos tradutores: linguísticas, técnicas, informáticas, culturais e literárias. Ensina-se principalmente a tradução para Português de vários tipos de texto de suporte, a partir do Alemão, Espanhol, Francês, Inglês e Italiano, mas também tradução generalista de Português para essas línguas. No fim da licenciatura, o estudante poderá aprofundar as suas competências na FL através de cursos de especialização e/ou mestrados.

SAÍDAS PROFISSIONAIS

Desempenho de funções nas seguintes áreas: tradução, interpretação, edição, marketing, relações públicas, assessoria de direção, administração pública. A licenciatura em Tradução prevê a realização de um estágio curricular no último semestre do plano de estudos, com duração mínima de 120 horas.

PRÉ-REQUISITO(S)

Não se aplica.

PROVAS DE INGRESSO

Um dos seguintes conjuntos:
18 Português
01 Alemão
ou
18 Português
05 Espanhol
ou
18 Português
08 Francês
ou
18 Português
13 Inglês

DURAÇÃO: 180 ECTS

CLASSIFICAÇÕES MÍNIMAS

NOTA DE CANDIDATURA: 95 pontos

PROVAS DE INGRESSO: 95 pontos

N.º DE VAGAS: 57*

REGIME: Diurno

* dados relativos ao ano letivo de 2014/15

LICENCIATURA

ESTUDOS GERAIS*

OBJETIVOS

Única em Portugal, esta licenciatura associa ofertas de cursos tradicionais das Faculdades de Belas-Artes, Ciências e Letras, combinando um tronco comum circunscrito a um vasto leque de disciplinas que o estudante seleciona, em função dos seus interesses. Esta licenciatura permite uma combinação única entre Artes, Humanidades e Ciências, uma maior aptidão para gerir assuntos diversos e uma maior competência para o mercado de trabalho.

SAÍDAS PROFISSIONAIS

Documentalista; gestão do património; mercados de arte; dinamização de projetos históricos e culturais; turismo cultural; agente de práticas artísticas; produção e consultoria de conteúdos culturais; docência; Investigação; atividades em áreas ligadas ao Ambiente, Biotecnologia, Indústria Química, Gestão, entre outras.

PRÉ-REQUISITO(S)

Não se aplica.

PROVAS DE INGRESSO

Uma das seguintes provas:

06 Filosofia

16 Matemática

18 Português

DURAÇÃO: 180 ECTS

CLASSIFICAÇÕES MÍNIMAS

NOTA DE CANDIDATURA: 95 pontos

PROVAS DE INGRESSO: 95 pontos

N.º DE VAGAS: 60**

REGIME: Diurno

* ciclo de estudos em associação com outras Escolas da ULisboa

** dados relativos ao ano letivo de 2014/15

FACULDADE DE MEDICINA

UMA ESCOLA QUE HONRA O PASSADO E CONSTRÓI O FUTURO



www.medicina.ulisboa.pt



2.760
ESTUDANTES

533
DOCENTES

20 CURSOS

(Formação Inicial +
Formação Avançada)

Uma Faculdade e um conceito inovador da organização dos centros de ensino, investigação e prática médica diferenciada

Formação do estudante enquanto médico e investigador

Prémio Nobel da Medicina e Fisiologia atribuído ao Professor Egas Moniz em 1949

Avenida Professor Egas Moniz
1649-028 Lisboa
(Edifício comum ao Hospital de Santa Maria)

T (+351) 217 985 100
fm@medicina.ulisboa.pt

Como chegar?

Carris: 732, 735 | TST: Almada / Cidade Universitária
Metro: Cidade Universitária | Fertagus e CP: Entrecampos

MESTRADO INTEGRADO MEDICINA

OBJETIVOS

Formar Médicos, com sólida formação científica, capazes de auto-aprendizagem e capacidade para *lifelong learning*, com competências em Comunicação com os doentes, inter-pares e com a Sociedade, habilitados a trabalhar em equipas profissionais multi-disciplinares, atentos aos desafios de Saúde contemporâneos e à Ética na Medicina e Ciências da Vida, aptos para integração útil e criativa nos Sistemas de Saúde em vigor na Sociedade e capazes de uma escolha informada da sua carreira profissional.

SAÍDAS PROFISSIONAIS

As carreiras atualmente definidas, com os respetivos enquadramentos legais são as seguintes: Médicas (Hospitalar, Medicina Geral e Familiar, Saúde Pública, Medicina Legal e Medicina do Trabalho), Investigação e Docência.

PRÉ-REQUISITO(S)

Grupo A - Comunicação interpessoal

PROVAS DE INGRESSO

02 Biologia e Geologia
07 Física e Química
19 Matemática A

DURAÇÃO: 360 ECTS

CLASSIFICAÇÕES MÍNIMAS

NOTA DE CANDIDATURA: 160 pontos

PROVAS DE INGRESSO: 140 pontos

N.º DE VAGAS: 295*

REGIME: Diurno

* dados relativos ao ano letivo de 2014/15

LICENCIATURA CIÊNCIAS DA SAÚDE*

OBJETIVOS

Esta licenciatura visa proporcionar formação geral em fundamentos teóricos e práticos em Ciências e Tecnologias ligadas às Ciências da Vida numa vertente de saúde humana através de um ensino multidisciplinar, assegurado por um consórcio de Escolas da Universidade de Lisboa que engloba todas as áreas básicas e aplicadas do conhecimento relacionadas com as Ciências da Saúde. Este ciclo de estudos tem como objetivos a constituição de uma formação agregadora de diversas especialidades nesta área, capaz de oferecer uma preparação de banda larga e de qualidade para especializações em domínios biomédicos e da saúde.

SAÍDAS PROFISSIONAIS

Empresas privadas e instituições públicas com atividades direta ou indiretamente relacionadas com a saúde (clínica, gestão, instrumentação, etc.).

PRÉ-REQUISITO(S)

Grupo B - Comunicação interpessoal

PROVAS DE INGRESSO

02 Biologia e Geologia
07 Física e Química

DURAÇÃO: 180 ECTS

CLASSIFICAÇÕES MÍNIMAS

NOTA DE CANDIDATURA: 140 pontos

PROVAS DE INGRESSO: 100 pontos

N.º DE VAGAS: 80**

REGIME: Diurno

* ciclo de estudos em associação com outras Escolas da ULisboa

** dados relativos ao ano letivo de 2014/15

FACULDADE DE MEDICINA DENTÁRIA

ENSINAMOS, INVESTIGAMOS
E CUIDAMOS EM SAÚDE ORAL



www.fmd.ulisboa.pt



560
ESTUDANTES

115
DOCENTES

5 CURSOS
(Formação Inicial +
Formação Avançada)

Papel ativo na defesa da
saúde pública e bem-estar da
população na área da saúde oral



Oferece serviços clínicos
de apoio à comunidade

Cidade Universitária
1649-003 Lisboa
T (+351) 217 922 600
geral@fmd.ulisboa.pt

Como chegar?

Carris: 731, 732, 735, 738, 768 | TST: Almada / Cidade Universitária
Metro: Cidade Universitária | Fertagus e CP: Entrecampos

LICENCIATURA HIGIENE ORAL

OBJETIVOS

Esta licenciatura visa preparar profissionais clinicamente aptos para administrar cuidados de prevenção em Higiene Oral a utentes de todas as idades, incluindo deficientes; colaborar com os membros das equipas de saúde no planeamento, execução e avaliação de programas de saúde comunitários.

SAÍDAS PROFISSIONAIS

Funções no âmbito da prestação de cuidados e/ou promoção da saúde oral em centros de saúde, clínicas, consultórios médico-dentários, creches, jardins infantis, hospitais, empresas ligadas ao fabrico e comercialização de materiais dentários e de saúde oral, lares de terceira idade e unidades escolares; Ensino; Investigação.

PRÉ-REQUISITO(S)

Grupo B - Comunicação interpessoal

PROVAS DE INGRESSO

Um dos seguintes conjuntos:
02 Biologia e Geologia
07 Física e Química
ou
02 Biologia e Geologia
16 Matemática
ou
02 Biologia e Geologia
18 Português

DURAÇÃO: 180 ECTS

CLASSIFICAÇÕES MÍNIMAS

NOTA DE CANDIDATURA: 95 pontos

PROVAS DE INGRESSO: 95 pontos

N.º DE VAGAS: 44*

REGIME: Diurno

* dados relativos ao ano letivo de 2014/15

MESTRADO INTEGRADO MEDICINA DENTÁRIA

OBJETIVOS

Este mestrado integrado visa o estudo, a prevenção, o diagnóstico e o tratamento das anomalias e doenças dos dentes, boca, maxilares e estruturas anexas.

SAÍDAS PROFISSIONAIS

Exercício clínico de Medicina Dentária em clínicas dentárias, centros de saúde e hospitais; investigação clínica e experimental em Medicina Dentária; Ensino.

PRÉ-REQUISITO(S)

Grupo B - Comunicação interpessoal

PROVAS DE INGRESSO

Um dos seguintes conjuntos:
02 Biologia e Geologia
07 Física e Química
ou
02 Biologia e Geologia
19 Matemática A

DURAÇÃO: 300 ECTS

CLASSIFICAÇÕES MÍNIMAS

NOTA DE CANDIDATURA: 140 pontos

PROVAS DE INGRESSO: 140 pontos

N.º DE VAGAS: 60*

REGIME: Diurno

* dados relativos ao ano letivo de 2014/15

LICENCIATURA PRÓTESE DENTÁRIA

OBJETIVOS

Esta licenciatura visa preparar profissionais para, em laboratório, executar e reparar todos os tipos de próteses dentárias, utilizando os produtos, materiais, técnicas e procedimentos de acordo com as prescrições e indicações dos médicos dentistas ou estomatologistas, por forma a que a função, o conforto e a estética dos pacientes sejam recuperados ou melhorados.

SAÍDAS PROFISSIONAIS

Atividades no domínio do desenho, preparação, fabrico, modificação e reparação de próteses dentárias, mediante a utilização de produtos, técnicas e procedimentos adequados em laboratórios de prótese dentária, clínicas dentárias, hospitais e centros de ensino; Investigação.

PRÉ-REQUISITO(S)

Grupo B - Comunicação interpessoal

PROVAS DE INGRESSO

Um dos seguintes conjuntos:

02 Biologia e Geologia

03 Desenho

ou

02 Biologia e Geologia

07 Física e Química

ou

02 Biologia e Geologia

16 Matemática

DURAÇÃO: 180 ECTS

CLASSIFICAÇÕES MÍNIMAS

NOTA DE CANDIDATURA: 95 pontos

PROVAS DE INGRESSO: 95 pontos

N.º DE VAGAS: 36*

REGIME: Diurno

* dados relativos ao ano letivo de 2014/15

LICENCIATURA CIÊNCIAS DA SAÚDE*

OBJETIVOS

Esta licenciatura visa proporcionar formação geral em fundamentos teóricos e práticos em Ciências e Tecnologias ligadas às Ciências da Vida numa vertente de saúde humana através de um ensino multidisciplinar, assegurado por um consórcio de Escolas da Universidade de Lisboa que engloba todas as áreas básicas e aplicadas do conhecimento relacionadas com as Ciências da Saúde. Este ciclo de estudos tem como objetivos a constituição de uma formação agregadora de diversas especialidades nesta área, capaz de oferecer uma preparação de banda larga e de qualidade para especializações em domínios biomédicos e da saúde.

SAÍDAS PROFISSIONAIS

Empresas privadas e instituições públicas com atividades direta ou indiretamente relacionadas com a saúde (clínica, gestão, instrumentação, etc.).

PRÉ-REQUISITO(S)

Grupo B - Comunicação interpessoal

PROVAS DE INGRESSO

02 Biologia e Geologia

07 Física e Química

DURAÇÃO: 180 ECTS

CLASSIFICAÇÕES MÍNIMAS

NOTA DE CANDIDATURA: 140 pontos

PROVAS DE INGRESSO: 100 pontos

N.º DE VAGAS: 80**

REGIME: Diurno

* ciclo de estudos em associação com outras Escolas da ULisboa

** dados relativos ao ano letivo de 2014/15

FACULDADE DE MEDICINA VETERINÁRIA

PELA SAÚDE E BEM-ESTAR
DOS ANIMAIS E DO HOMEM



www.fmv.ulisboa.pt

3 CURSOS

(Formação Inicial +
Formação Avançada)

65
DOCENTES

937
ESTUDANTES

O único curso de Medicina
Veterinária, em Portugal,
aprovado pela Associação
Europeia de Estabelecimentos
de Ensino Veterinário

Hospital Escolar Veterinário
de referência, aberto 24 horas
dias e 365 dias por ano

Avenida da Universidade Técnica,
Polo Universitário, Alto da Ajuda
1300-477 Lisboa
T (+351) 213 652 800
cg@fmv.ulisboa.pt

Como chegar?

Carris: 723, 729, 742, 760



MESTRADO INTEGRADO

MEDICINA VETERINÁRIA

OBJETIVOS

Este mestrado integrado visa garantir uma formação veterinária adequada, alicerçada na investigação científica, no decurso da qual os estudantes aprendam a zelar pela saúde e bem-estar dos animais, a contribuir para uma produção animal sustentada, competitiva, em respeito pelo meio ambiente, a proteger o Homem das zoonoses e a garantir a qualidade e segurança dos produtos alimentares de origem animal.

É objetivo deste mestrado integrado ministrar uma formação de elevado nível, no fim da qual os estudantes demonstrem, entre outras competências, saber aplicar os seus conhecimentos e a sua capacidade de compreensão e de resolução de problemas em contextos alargados e multidisciplinares, na área das Ciências Veterinárias.

SAÍDAS PROFISSIONAIS

O Médico Veterinário pode trabalhar em: clínicas de animais de companhia e de desporto; clínicas de espécies pecuárias; clínicas de espécies exóticas e selvagens; produção e melhoramento animal; sanidade animal; inspeção veterinária dos produtos de origem animal; tecnologia e qualidade dos produtos de origem animal; saúde pública veterinária; Biotecnologia e diagnóstico.

PRÉ-REQUISITO(S)

Grupo B - Comunicação interpessoal

PROVAS DE INGRESSO

02 Biologia e Geologia

07 Física e Química

DURAÇÃO: 330 ECTS

CLASSIFICAÇÕES MÍNIMAS

NOTA DE CANDIDATURA: 120 pontos

PROVAS DE INGRESSO: 120 pontos

N.º DE VAGAS: 115*

REGIME: Diurno

* dados relativos ao ano letivo de 2014/15

FACULDADE DE MOTRICIDADE HUMANA

CATIVAR PORTUGAL.
EDUCAÇÃO, DESPORTO E SAÚDE



www.fmh.ulisboa.pt

133
DOCENTES

1.693
ESTUDANTES

16 CURSOS

(Formação Inicial +
Formação Avançada)

**Missão centrada no
Desenvolvimento Humano,
através da motricidade, estudo
do corpo e suas manifestações
na interação dos processos
biológicos com os valores
socioculturais**

**Formação que complementa
áreas dos Sistemas Educativo,
Produtivo, Desportivo,
Artístico e de Reabilitação**

Estrada da Costa
1499-002 Cruz Quebrada
Dafundo
T (+351) 214 149 100
fmh@fmh.ulisboa.pt

Como chegar?
Carris: 776 | CP: Algés



LICENCIATURA

CIÊNCIAS DO DESPORTO: MAIOR EM EDUCAÇÃO FÍSICA E MENOR EM EXERCÍCIO E SAÚDE**OBJETIVOS**

Esta licenciatura visa a formação inicial de profissionais capazes de conceber, executar e avaliar atividades de educação através do exercício, a atividade física e o desporto; desenvolver competências gerais na área da pedagogia, didática do conteúdo, teoria e desenvolvimento curricular, técnicas de ensino, avaliação das características e das necessidades de formação e de aprendizagem em contexto escolar; formação qualificada para a intervenção na promoção, conceção e aplicação de programas de exercício e de atividade física; desenvolver competências gerais na aplicação crítica de princípios, teorias e conceitos da área da Biologia, Anatomia, Fisiologia, Biomecânica, Psicologia, Nutrição, Bioquímica e da Prescrição do Exercício.

SAÍDAS PROFISSIONAIS

Professor de Educação Física (complementada em 2.º ciclo) ou Fisiologista do Exercício, com oportunidades de emprego em academias, ginásios, clubes desportivos, clubes de saúde e/ou prática privada, assim como em outras instituições com oferta de serviços na área do Exercício e Saúde.

PRÉ-REQUISITO(S)

Grupo C - Aptidão funcional, física e desportiva

PROVAS DE INGRESSO

Uma das seguintes provas:
02 Biologia e Geologia
16 Matemática

DURAÇÃO: 180 ECTS

CLASSIFICAÇÕES MÍNIMAS

NOTA DE CANDIDATURA: 95 pontos

PROVAS DE INGRESSO: 95 pontos

N.º DE VAGAS: 122*

REGIME: Diurno

* total de Exercício e Saúde + Treino Desportivo dados relativos ao ano letivo de 2014/15

LICENCIATURA

CIÊNCIAS DO DESPORTO: MAIOR EM EDUCAÇÃO FÍSICA E MENOR EM TREINO DESPORTIVO**OBJETIVOS**

Esta licenciatura visa a formação inicial de profissionais capazes de conceber, executar e avaliar atividades de educação através do exercício, da atividade física e do desporto; desenvolver competências gerais na área da pedagogia, didática do conteúdo, teoria e desenvolvimento curricular, técnicas de ensino, avaliação das características e das necessidades de formação e de aprendizagem em contexto escolar; capacidade de implementação do processo de Treino Desportivo ao nível infanto-juvenil (formação) e de alta competição; conhecimento e capacidade de análise do processo de Gestão e Administração do Sistema Desportivo; participação na formação de treinadores; capacidade de organização, condução e avaliação de eventos desportivos.

SAÍDAS PROFISSIONAIS

Professor de Educação Física (complementada em 2.º ciclo), treinador desportivo, preparador físico, técnico superior de desporto (autarquias), diretor técnico, animador desportivo, formador, gestor (de instalações desportivas, de eventos desportivos, de clube desportivo, de federação).

PRÉ-REQUISITO(S)

Grupo C - Aptidão funcional, física e desportiva

PROVAS DE INGRESSO

Uma das seguintes provas:
02 Biologia e Geologia
16 Matemática

DURAÇÃO: 180 ECTS

CLASSIFICAÇÕES MÍNIMAS

NOTA DE CANDIDATURA: 95 pontos

PROVAS DE INGRESSO: 95 pontos

N.º DE VAGAS: 122*

REGIME: Diurno

* total de Treino Desportivo + Exercício e Saúde dados relativos ao ano letivo de 2014/15

LICENCIATURA

DANÇA**OBJETIVOS**

Esta licenciatura visa investigar e inovar no ensino e criação em dança nos âmbitos da animação sociocultural: planejar, realizar, acompanhar e promover programas de recreação e lazer de âmbito artístico-cultural; criação coreográfica: privilegiar as potencialidades da criação coreográfica em termos de intervenção na comunidade, através da adequação a diferentes populações e estilos de dança; gestão de projetos e produção de eventos artísticos: conceber, planejar, executar, controlar e avaliar - espetáculos e eventos artístico-culturais; Ensino e formação em dança: adaptar didáticas, metodologias e formas de dança a contextos e populações diversificados.

SAÍDAS PROFISSIONAIS

Áreas da animação sócio-cultural; criação coreográfica (intervenção na comunidade, através da adequação a diferentes populações e estilos de dança); gestão de projetos e produção de eventos artísticos (conceção, planeamento, execução, controlo e avaliação); Ensino e formação em Dança.

PRÉ-REQUISITO(S)

Grupo I - Aptidão funcional e artística

PROVAS DE INGRESSO

Uma das seguintes provas:
02 Biologia e Geologia
10 Geometria Descritiva
12 História da Cultura e Artes
13 Inglês
18 Português

DURAÇÃO: 180 ECTS

CLASSIFICAÇÕES MÍNIMAS

NOTA DE CANDIDATURA: 95 pontos

PROVAS DE INGRESSO: 95 pontos

N.º DE VAGAS: 20*

REGIME: Diurno

* dados relativos ao ano letivo de 2014/15

LICENCIATURA

ERGONOMIA**OBJETIVOS**

Esta licenciatura prepara para o desempenho de atividades nos seguintes domínios de intervenção: conceção ou reformulação de produtos (físicos/informacionais), serviços e/ou sistemas produtivos (otimização das condições de trabalho); Segurança, Higiene e Saúde no trabalho.

SAÍDAS PROFISSIONAIS

A atividade profissional do Ergonomista envolve domínios de intervenção diversos como a conceção/optimização das condições de trabalho; a conceção de produtos (físicos/informação) e atividades de Segurança, Higiene e Saúde no Trabalho.

PRÉ-REQUISITO(S)

Não se aplica.

PROVAS DE INGRESSO

Uma das seguintes provas:
02 Biologia e Geologia
10 Geometria Descritiva
16 Matemática

DURAÇÃO: 180 ECTS

CLASSIFICAÇÕES MÍNIMAS

NOTA DE CANDIDATURA: 95 pontos

PROVAS DE INGRESSO: 95 pontos

N.º DE VAGAS: 20*

REGIME: Diurno

* dados relativos ao ano letivo de 2014/15

LICENCIATURA

REABILITAÇÃO PSICOMOTORA**OBJETIVOS**

Os objetivos desta licenciatura são: adquirir conhecimentos atualizados nas diferentes áreas científicas de referência da licenciatura; saber aplicar os conhecimentos ao campo profissional; adquirir a capacidade de resolução de problemas no âmbito específico da área de formação; adquirir capacidade de recolher, selecionar e interpretar informação relevante; adquirir capacidade de transmitir informação, ideias, problemas e soluções no campo específico de intervenção; adquirir competências de aprendizagem que permitam ao aluno uma formação autónoma ao longo da vida.

SAÍDAS PROFISSIONAIS

Atuar num campo interdisciplinar através da compreensão interligada do funcionamento do sujeito nos seus vários domínios comportamentais. Oportunidades de emprego nas áreas da Saúde, Educação, Segurança Social, Justiça, clínicas psico-pedagógicas e geriátricas, Cooperativas de Educação e Reabilitação de Cidadãos com Incapacidades, apoio domiciliário, etc.

PRÉ-REQUISITO(S)

Não se aplica.

PROVAS DE INGRESSO

02 Biologia e Geologia

DURAÇÃO: 180 ECTS

CLASSIFICAÇÕES MÍNIMAS

NOTA DE CANDIDATURA: 95 pontos

PROVAS DE INGRESSO: 95 pontos

N.º DE VAGAS: 56*

REGIME: Diurno

* dados relativos ao ano letivo de 2014/15

LICENCIATURA

GESTÃO DO DESPORTO***OBJETIVOS**

Esta licenciatura visa proporcionar uma visão interdisciplinar e sistémica relativa ao processo de desenvolvimento humano através da motricidade, pelo estudo do corpo e das suas manifestações na interação dos processos biológicos com os valores socioculturais. Para o efeito são considerados o fenómeno desportivo, as tecnologias fundamentais respeitantes às diferentes modalidades e especialidades desportivas, bem como os métodos matemáticos e as Ciências Sociais no que concerne às questões da Economia, do Direito e da Gestão.

SAÍDAS PROFISSIONAIS

Planear, organizar, dirigir e controlar atividades desportivas. Cargos: gestor de organização desportiva (gestor de ginásio, *Health Club*, federação), diretor desportivo; diretor técnico, coordenador técnico, gestor de eventos desportivos, gestor de instalações desportivas, técnico superior de Desporto.

PRÉ-REQUISITO(S)

Grupo E - Aptidão funcional e física

PROVAS DE INGRESSO

Uma das seguintes provas:

04 Economia

17 Matemática Aplicada às Ciências Sociais

DURAÇÃO: 180 ECTS

CLASSIFICAÇÕES MÍNIMAS

NOTA DE CANDIDATURA: 95 pontos

PROVAS DE INGRESSO: 95 pontos

N.º DE VAGAS: 33**

REGIME: Diurno

* ciclo de estudos em associação com outras Escolas da ULisboa

** dados relativos ao ano letivo de 2014/15

FACULDADE DE PSICOLOGIA

CONHECER PARA AGIR

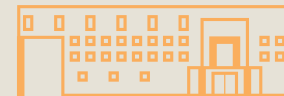

www.fp.ulisboa.pt

2 CURSOS

(Formação Inicial +
Formação Avançada)

58
DOCENTES

1.077
ESTUDANTES

O mais antigo curso de
Psicologia das universidades
públicas portuguesas



Oferece serviços à
comunidade nas principais
áreas da ciência psicológica

Alameda da Universidade
1649-013 Lisboa
T (+351) 217 943 655
geral@psicologia.ulisboa.pt



Como chegar?

Carris: 731, 735, 738, 768 | TST: Almada / Cidade Universitária
Metro: Cidade Universitária | Fertagus e CP: Entrecampos

MESTRADO INTEGRADO PSICOLOGIA

OBJETIVOS

Este mestrado integrado visa formar psicólogos em diversas áreas de especialidade e de investigação científica através de um programa de estudos que se encontra estruturado de acordo com critérios internacionais, nomeadamente os previstos no projeto de Diploma Europeu em Psicologia. Este mestrado integrado integra uma primeira fase (1.º ciclo) com a duração de 3 anos, de formação generalista na área da Psicologia e ciências afins, sem carácter profissionalizante (licenciatura em Ciências Psicológicas).

Seguem-se mais dois anos letivos (2.º ciclo) a que correspondem 120 ECTS, com uma pré-especialização em diversas áreas da Psicologia.

SAÍDAS PROFISSIONAIS

Avaliação, diagnóstico, prevenção e intervenção em contexto clínico, educacional, organizacional e comunitário com indivíduos, famílias, grupos e comunidades. Alguns contextos de intervenção: serviços sociais, instituições educativas, autarquias. Alguns tipos de intervenção: aconselhamento educacional e vocacional, formação, Investigação.

PRÉ-REQUISITO(S)

Não se aplica.

PROVAS DE INGRESSO

Um dos seguintes conjuntos:

- 02 Biologia e Geologia
- 16 Matemática
- ou
- 02 Biologia e Geologia
- 18 Português
- ou
- 17 Matemática Aplicada às Ciências Sociais
- 18 Português

DURAÇÃO: 300 ECTS*

CLASSIFICAÇÕES MÍNIMAS

NOTA DE CANDIDATURA: 95 pontos

PROVAS DE INGRESSO: 95 pontos

N.º DE VAGAS: 145**

REGIME: Diurno

* 1.º ciclo: 180 / 2.º ciclo: 120

** dados relativos ao ano letivo de 2014/15

LICENCIATURA CIÊNCIAS DA SAÚDE*

OBJETIVOS

Esta licenciatura visa proporcionar formação geral em fundamentos teóricos e práticos em Ciências e Tecnologias ligadas às Ciências da Vida numa vertente de saúde humana através de um ensino multidisciplinar, assegurado por um consórcio de Escolas da Universidade de Lisboa que engloba todas as áreas básicas e aplicadas do conhecimento relacionadas com as Ciências da Saúde. Este ciclo de estudos tem como objetivos a constituição de uma formação agregadora de diversas especialidades nesta área, capaz de oferecer uma preparação de banda larga e de qualidade para especializações em domínios biomédicos e da saúde.

SAÍDAS PROFISSIONAIS

Empresas privadas e instituições públicas com atividades direta ou indiretamente relacionadas com a saúde (clínica, gestão, instrumentação, etc.).

PRÉ-REQUISITO(S)

Grupo B - Comunicação interpessoal

PROVAS DE INGRESSO

- 02 Biologia e Geologia
- 07 Física e Química

DURAÇÃO: 180 ECTS

CLASSIFICAÇÕES MÍNIMAS

NOTA DE CANDIDATURA: 140 pontos

PROVAS DE INGRESSO: 100 pontos

N.º DE VAGAS: 80**

REGIME: Diurno

* ciclo de estudos em associação com outras Escolas da ULisboa

** dados relativos ao ano letivo de 2014/15

INSTITUTO DE EDUCAÇÃO

INVESTIGAR E INTERVIR
EM EDUCAÇÃO E FORMAÇÃO



www.ie.ulisboa.pt

4 CURSOS

(Formação Inicial +
Formação Avançada)

54
DOCENTES

975
ESTUDANTES

Líder nacional no campo da
educação, vocacionada para a
investigação e para o ensino



Oferece a aposta mais forte
em tecnologias de educação
em Portugal

Alameda da Universidade
1649-013 Lisboa
T (+351) 217 943 633
geral@ie.ulisboa.pt

Como chegar?

Carris: 731, 735, 738, 768 | TST: Almada / Cidade Universitária
Metro: Cidade Universitária | Fertagus e CP: Entrecampos



LICENCIATURA

EDUCAÇÃO E FORMAÇÃO

OBJETIVOS

Esta licenciatura visa formar jovens para participar proativamente nos domínios da educação e da formação, incluindo os processos de âmbito escolar, de natureza não formal e de desenvolvimento e aprendizagem em contextos de trabalho. A licenciatura promove a compreensão dos fenómenos educativos e formativos, procurando que o estudante desenvolva competências para atuar nas várias modalidades da educação e formação, dentro do sistema educativo bem como nas organizações de âmbito cultural, social, assistencial, económico, de justiça e saúde. Trata-se, pois, de conferir uma formação com grande amplitude de atuação e com valências específicas para intervir nos âmbitos acima referidos, com os mais diversos públicos - crianças, jovens, adultos e idosos.

SAÍDAS PROFISSIONAIS

Técnico superior de educação (Educação, Ensino Superior e Ciência e autarquias) e técnico superior de formação (Emprego e Segurança Social). Exercer atividades em organismos educativos da administração central, regional ou local, escolas de diferentes modalidades e graus de ensino, e organizações de formação profissional.

PRÉ-REQUISITO(S)

Não se aplica.

PROVAS DE INGRESSO

Um dos seguintes conjuntos:

- 09 Geografia
- 18 Português
- ou
- 11 História
- 18 Português
- ou
- 17 Matemática Aplicada às Ciências Sociais
- 18 Português

DURAÇÃO: 180 ECTS

CLASSIFICAÇÕES MÍNIMAS

NOTA DE CANDIDATURA: 95 pontos

PROVAS DE INGRESSO: 95 pontos

N.º DE VAGAS: 76*

REGIME: Diurno

* dados relativos ao ano letivo de 2014/15

INSTITUTO DE GEOGRAFIA E ORDENAMENTO DO TERRITÓRIO

INVESTIGAR, FORMAR
E INTERVIR NO TERRITÓRIO!

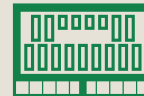

www.igot.ulisboa.pt

9 CURSOS

(Formação Inicial +
Formação Avançada)

40
DOCENTES

659
ESTUDANTES

O Instituto mais prestigiado
de Ensino e Investigação em
Geografia e Ordenamento do
Território do país

Membro da Associação Europeia
de Escolas de Planeamento

Avenida Professor
Aníbal Bettencourt
1600-189 Lisboa
(novo edifício em 2015/16)
T (+351) 210 443 000
igot@ulisboa.pt

Como chegar?

Carris: 701, 731, 735, 738, 755, 764, 768 | TST: Almada / Cidade Universitária
Metro: Cidade Universitária | Fertagus e CP: Entrecampos



LICENCIATURA GEOGRAFIA

OBJETIVOS

Esta licenciatura tem por objetivo capacitar os profissionais para: compreender o mundo atual na sua dimensão global onde inúmeros fluxos se cruzam e interseam, fruto das especificidades dos lugares, das regiões e das desigualdades que afastam povos e territórios; desenvolver os métodos e as técnicas necessários à rigorosa seleção, interpretação e relação das diversas fontes de informação para diferentes níveis e escalas de análise; estruturar, organizar e tratar essa informação de forma a identificar problemas de índole territorial e a contribuir para a sua solução.

SAÍDAS PROFISSIONAIS

Quadros técnicos superiores em autarquias, ministérios, comissões de coordenação e desenvolvimento regional e associações de desenvolvimento local; executores e coordenadores de planos, projetos, estudos de impacto e riscos ambientais, cartografia e sistema de informação geográfica; consultores de gabinetes privados vocacionados para a produção e avaliação de projetos; Investigação.

PRÉ-REQUISITO(S)

Grupo D - Capacidade de visão
(Auto-declaração a entregar na matrícula)

PROVAS DE INGRESSO

Uma das seguintes provas:
02 Biologia e Geologia
09 Geografia
18 Português

DURAÇÃO: 180 ECTS

CLASSIFICAÇÕES MÍNIMAS

NOTA DE CANDIDATURA: 100 pontos

PROVAS DE INGRESSO: 100 pontos

N.º DE VAGAS: 105*

REGIME: Diurno

* dados relativos ao ano letivo de 2014/15

LICENCIATURA PLANEAMENTO E GESTÃO DO TERRITÓRIO

OBJETIVOS

Esta licenciatura tem como objetivos: formar profissionais qualificados no domínio do Ordenamento e Gestão do Território, em diferentes escalas geográficas e contextos territoriais; desenvolver a capacidade crítica para uma intervenção fundamentada que promova o desenvolvimento sustentável do território e a justiça espacial; desenvolver metodologias de Ensino que estimulem a aprendizagem associada à resolução de problemas e à exploração de oportunidades; fomentar o contacto com a realidade do planeamento territorial em Portugal e preparar os estudantes para trabalhar em equipas pluridisciplinares, de âmbito nacional e internacional, facilitando as ligações ao mercado de trabalho e a profissionais do setor.

SAÍDAS PROFISSIONAIS

A complexidade e interdependência dos problemas no domínio do ordenamento do território e urbanismo requerem formações integradas como a que esta licenciatura proporciona, existindo procura nas autarquias locais, em organismos do Estado, empresas e organizações não governamentais.

PRÉ-REQUISITO(S)

Grupo D - Capacidade de visão
(Auto-declaração a entregar na matrícula)

PROVAS DE INGRESSO

Uma das seguintes provas:
04 Economia
09 Geografia
16 Matemática

DURAÇÃO: 180 ECTS

CLASSIFICAÇÕES MÍNIMAS

NOTA DE CANDIDATURA: 100 pontos

PROVAS DE INGRESSO: 100 pontos

N.º DE VAGAS: 45*

REGIME: Diurno

* dados relativos ao ano letivo de 2014/15

INSTITUTO SUPERIOR DE AGRONOMIA

CONHECIMENTO E INOVAÇÃO
100 ANOS A ENSINAR E A INOVAR



www.isa.ulisboa.pt

20 CURSOS

(Formação Inicial +
Formação Avançada)

138
DOCENTES

1.714
ESTUDANTES

O maior e mais qualificado
Instituto português em
Ciências Agrárias

Know-how reconhecido
nacional e internacionalmente

Tapada da Ajuda
1349-017 Lisboa
T (+351) 213 653 100
cgisa@isa.ulisboa.pt

Como chegar?

Carris: 712, 714, 727, 732, 738, 751, 756, 760, 724, 720, 742
Elétrico: 15 e 18



LICENCIATURA

ARQUITETURA PAISAGISTA

OBJETIVOS

Esta licenciatura tem como objeto fundamental a Paisagem, o estudo e compreensão dos sistemas culturais e naturais que a integram e os processos a estes associados, pressupondo ordenar, criar e construir o espaço em relação ao Homem. Proporciona formação interdisciplinar, científica, humanística e artística, visando a aquisição de competências nas áreas de construção e gestão de espaços verdes. Apoia-se nas Artes Visuais, nas Ciências Físicas e Naturais e no estudo da evolução da paisagem, aplicando princípios científicos e artísticos ao planeamento, enquadramento, construção e gestão da paisagem, com vista ao aproveitamento racional dos recursos necessários à vida e ao bem-estar da população.

SAÍDAS PROFISSIONAIS

Áreas de planeamento de espaços verdes e ordenamento do território, a nível nacional, regional e municipal; gestão de paisagens e património histórico; planeamento, conservação e gestão de paisagens protegidas; *ateliers* de Arquitetura e Arquitetura Paisagista, organismos públicos e privados.

PRÉ-REQUISITO(S)

Não se aplica.

PROVAS DE INGRESSO

Um dos seguintes conjuntos:
02 Biologia e Geologia
16 Matemática
ou
07 Física e Química
16 Matemática
ou
10 Geometria Descritiva
16 Matemática

DURAÇÃO: 180 ECTS

CLASSIFICAÇÕES MÍNIMAS

NOTA DE CANDIDATURA: 100 pontos

PROVAS DE INGRESSO: 95 pontos

N.º DE VAGAS: 25*

REGIME: Diurno

* dados relativos ao ano letivo de 2014/15

LICENCIATURA

BIOLOGIA

OBJETIVOS

Esta licenciatura visa a formação de profissionais com um perfil técnico-científico de banda larga, pelo ensino das Ciências Biológicas e Ciências Exatas com vista ao conhecimento mais profundo dos processos universais dos organismos vivos. Esta licenciatura engloba áreas que vão das biomoléculas aos biosistemas, passando pela estrutura celular, organismos e populações, que se encontram associadas a importantes problemas como sejam as terapias génicas, alterações globais, degradação dos recursos naturais, redução da biodiversidade, poluição, tratamento e reciclagem de resíduos, desenvolvendo interfaces com outras áreas científicas mais aplicadas, como a Ecologia, a Biofísica, a Biotecnologia, a Bioinformática.

SAÍDAS PROFISSIONAIS

Os licenciados têm oportunidades de emprego nas áreas do Ambiente e da Ecologia Aplicada, Genética, Biologia Molecular, conservação da natureza, utilização e conservação dos recursos biológicos, na investigação científica, em laboratórios especializados ou em consultoria.

PRÉ-REQUISITO(S)

Não se aplica.

PROVAS DE INGRESSO

Duas das seguintes provas:
02 Biologia e Geologia
07 Física e Química
16 Matemática

DURAÇÃO: 180 ECTS

CLASSIFICAÇÕES MÍNIMAS

NOTA DE CANDIDATURA: 100 pontos

PROVAS DE INGRESSO: 95 pontos

N.º DE VAGAS: 45*

REGIME: Diurno

* dados relativos ao ano letivo de 2014/15

LICENCIATURA

ENGENHARIA AGRÓNOMICA**OBJETIVOS**

Esta licenciatura tem por objetivo conferir formação geral e específica na área das Ciências Agrárias, passando pela aquisição de competências nas áreas das Ciências Básicas, Aplicadas, de Engenharia e de Gestão. Tal permite um desempenho de qualidade em áreas que incluem a produção e/ou transformação dos produtos vegetais e animais, o planeamento da produção agrícola e gestão de recursos, o controlo de qualidade, a segurança e higiene dos produtos, a comercialização, o controlo e manutenção de máquinas e equipamentos, o uso de tecnologias de informação na melhoria da eficiência dos processos produtivos e na inserção de produtos nos mercados.

SAÍDAS PROFISSIONAIS

Os licenciados têm oportunidades de emprego em explorações agrícolas, associações agro-pecuárias, empresas de serviços, no campo ou em instalações produtivas (pomares e vinhas, estufas, vacarias, suiniculturas, aviários), fazendo a ligação à indústria alimentar e ao Ambiente; os licenciados podem ainda integrar gabinetes de projetos ou equipas de Investigação.

PRÉ-REQUISITO(S)

Não se aplica.

PROVAS DE INGRESSO

07 Física e Química
19 Matemática A

DURAÇÃO: 180 ECTS

CLASSIFICAÇÕES MÍNIMAS

NOTA DE CANDIDATURA: 100 pontos

PROVAS DE INGRESSO: 95 pontos

Nº DE VAGAS: 45*

REGIME: Diurno

* dados relativos ao ano letivo de 2014/15

LICENCIATURA

ENGENHARIA ALIMENTAR**OBJETIVOS**

Esta licenciatura visa a formação de profissionais para a Indústria Alimentar, com conhecimentos amplos nas áreas do processamento e da qualidade e segurança, que lhes garante competências adequadas à conceção, planeamento e gestão de unidades industriais. A formação nesta especialidade da Engenharia privilegia o conhecimento integrado de Ciência e Tecnologia, aliando a uma formação base de Engenharia, conhecimentos em Biologia, Microbiologia, Bioquímica e Economia, o que possibilita a interpretação e controlo dos fenómenos associados às modificações bioquímicas, físico-químicas e microbiológicas que afetam os alimentos e as bebidas, desde as matérias primas até aos produtos finais.

SAÍDAS PROFISSIONAIS

Os licenciados têm oportunidades de emprego em indústrias alimentares (produtos animais e vegetais, óleos e azeites), Enologia e Viticultura, controlo de qualidade, planeamento e projetos industriais, consultoria e auditoria, estratégias de marketing e comercialização, investigação científica e Ensino e serviços da administração pública.

PRÉ-REQUISITO(S)

Não se aplica.

PROVAS DE INGRESSO

07 Física e Química
19 Matemática A

DURAÇÃO: 180 ECTS

CLASSIFICAÇÕES MÍNIMAS

NOTA DE CANDIDATURA: 100 pontos

PROVAS DE INGRESSO: 95 pontos

Nº DE VAGAS: 45*

REGIME: Diurno

* dados relativos ao ano letivo de 2014/15

LICENCIATURA

ENGENHARIA DO AMBIENTE**OBJETIVOS**

Esta licenciatura visa formar profissionais capacitados para a resolução dos problemas que se colocam atualmente no domínio de uma agricultura moderna e sustentável, assente em sistemas tecnológicos voltados para a preservação do ambiente e dos recursos naturais.

A licenciatura confere as competências necessárias para intervir na prevenção e minimização da degradação ambiental (tratamento de águas, efluentes e resíduos), preservação da qualidade dos recursos, reabilitação ambiental dos ecossistemas, análise e avaliação ambiental, bem como conhecer políticas e regulamentação ambientais e integrar equipas responsáveis pelo desenvolvimento de projetos de Engenharia Ambiental.

SAÍDAS PROFISSIONAIS

Os licenciados têm oportunidades de emprego na indústria, em empresas de projetos agro-ambientais, gestão dos recursos hídricos, gestão e recuperação ambiental, proteção do Ambiente, valorização dos recursos naturais e em serviços da administração pública, regulamentação e licenciamento ambiental, bem como Ensino e investigação científica.

PRÉ-REQUISITO(S)

Não se aplica.

PROVAS DE INGRESSO

Um dos seguintes conjuntos:

02 Biologia e Geologia

19 Matemática A

ou

07 Física e Química

19 Matemática A

DURAÇÃO: 180 ECTS

CLASSIFICAÇÕES MÍNIMAS

NOTA DE CANDIDATURA: 100 pontos

PROVAS DE INGRESSO: 95 pontos

N.º DE VAGAS: 25*

REGIME: Diurno

* dados relativos ao ano letivo de 2014/15

LICENCIATURA

ENGENHARIA FLORESTAL E DOS RECURSOS NATURAIS**OBJETIVOS**

Esta licenciatura oferece uma formação reconhecida internacionalmente dentro desta área, possibilitando, especificamente, no âmbito do 1.º ciclo, uma integração única de conhecimento em áreas científicas como a Biologia, a Matemática, a Física, a Química, as Ciências da Terra e a Ecologia, com o das Ciências Económicas e Sociais e da Engenharia Florestal. Esta integração é fundamental para o desenvolvimento de competências que permitam aos futuros engenheiros ser líderes em planeamento, certificação, gestão, conservação, restauro e monitorização de ecossistemas florestais e em utilização industrial de produtos da floresta.

SAÍDAS PROFISSIONAIS

Os licenciados têm oportunidades de emprego em entidades relacionadas com a conservação da natureza, gestão das florestas, da vida selvagem e do ambiente, produção florestal, planeamento e gestão de parques e reservas naturais, indústrias da madeira, celulose, papel e cortiça, consultoria, auditoria e administração pública, central e local.

PRÉ-REQUISITO(S)

Não se aplica.

PROVAS DE INGRESSO

07 Física e Química

19 Matemática A

DURAÇÃO: 180 ECTS

CLASSIFICAÇÕES MÍNIMAS

NOTA DE CANDIDATURA: 100 pontos

PROVAS DE INGRESSO: 95 pontos

N.º DE VAGAS: 20*

REGIME: Diurno

* dados relativos ao ano letivo de 2014/15

LICENCIATURA

ENGENHARIA ZOOTÉCNICA

OBJETIVOS

Esta licenciatura visa formar licenciados capacitados para conceber e orientar atividades produtivas e empresas de Produção Animal; desenvolver tecnologias capazes de melhorar a produtividade da Produção Animal com vista à sustentabilidade dos recursos; ir ao encontro das necessidades e preferências dos consumidores, garantindo a segurança na cadeia alimentar; melhorar os sistemas produtivos, através da produção, conservação e beneficiação tecnológica dos alimentos para animais, da reprodução e melhoramento animal, do controlo sanitário das instalações pecuárias e intervir de forma inovadora com novas tendências.

SAÍDAS PROFISSIONAIS

Os licenciados em Engenharia Zootécnica têm oportunidades de emprego em empresas agro-pecuárias, de produção e nutrição animal, indústrias de transformação agro-alimentar, em organismos de controlo de qualidade dos produtos, consultoria e auditoria e em serviços da administração pública local e regional, Ensino e investigação científica.

PRÉ-REQUISITO(S)

Não se aplica.

PROVAS DE INGRESSO

07 Física e Química
19 Matemática A

DURAÇÃO: 180 ECTS

CLASSIFICAÇÕES MÍNIMAS

NOTA DE CANDIDATURA: 100 pontos

PROVAS DE INGRESSO: 95 pontos

N.º DE VAGAS: 35*

REGIME: Diurno

* dados relativos ao ano letivo de 2014/15

INSTITUTO SUPERIOR DE CIÊNCIAS SOCIAIS E POLÍTICAS

VALORIZAMOS PESSOAS



www.iscsp.ulisboa.pt

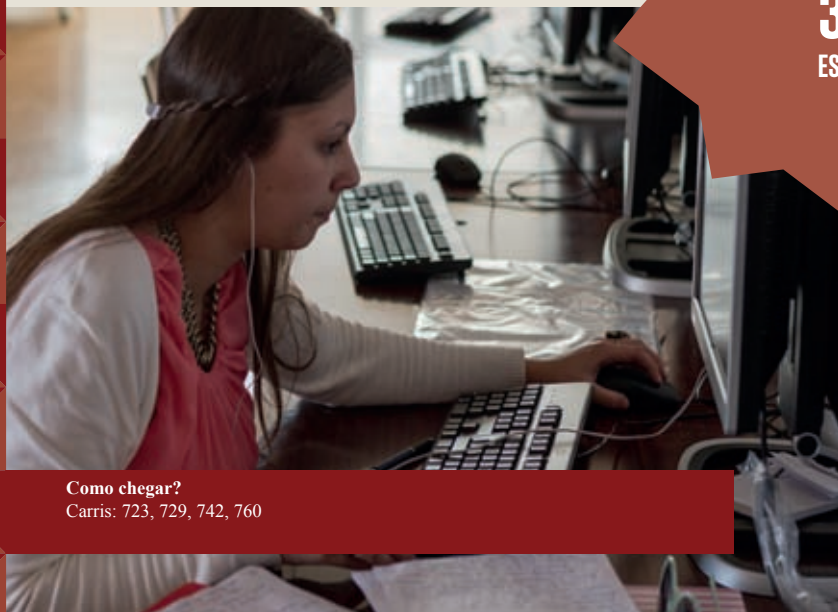

3.507
ESTUDANTES

133
DOCENTES

26 CURSOS

(Formação Inicial +
Formação Avançada)

Forte tradição de formação
multidisciplinar nas áreas
das Ciências Sociais e
Políticas

110 anos a valorizar pessoas.
Tradição e Inovação

Polo Universitário da Ajuda
Rua Almerindo Lessa
1300-663 Lisboa
T (+351) 213 619 430
correio@iscsp.ulisboa.pt

Como chegar?

Carris: 723, 729, 742, 760

LICENCIATURA

ADMINISTRAÇÃO PÚBLICA**OBJETIVOS**

Esta licenciatura visa formar licenciados para o exercício de funções qualificadas na administração pública central, regional e local, nos institutos, fundações e associações públicas, em organizações sem fins lucrativos, em empresas públicas e privadas, organizações internacionais e para o Ensino e Investigação, visando desenvolver competências gerais e específicas que permitam a quem termine a licenciatura estar preparado não só para desempenhar ética, eficaz e eficientemente funções conformes à sua área vocacional, como também responder a novas oportunidades e desafios, na consciência de que a única constante é a mudança.

SAÍDAS PROFISSIONAIS

Administração pública central e administração regional e local; organismos da Segurança Social; setor empresarial do Estado; organizações sem fins lucrativos; Investigação.

PRÉ-REQUISITO(S)

Não se aplica.

PROVAS DE INGRESSO

Uma das seguintes provas:

09 Geografia

11 História

18 Português

DURAÇÃO: 180 ECTS

CLASSIFICAÇÕES MÍNIMAS

NOTA DE CANDIDATURA: 95 pontos

PROVAS DE INGRESSO: 95 pontos

N.º DE VAGAS: 87* (diurno) e 46* (pós-laboral)

REGIME: Diurno e Pós-laboral

* dados relativos ao ano letivo de 2014/15

LICENCIATURA

ADMINISTRAÇÃO PÚBLICA E POLÍTICAS DO TERRITÓRIO**OBJETIVOS**

Esta licenciatura tem como objetivos: dotar os seus diplomados com uma formação de banda larga na área da Administração Pública e Políticas Territoriais; estimular a interdisciplinaridade e o pensamento crítico de forma a poder entender a dinâmica da sociedade contemporânea e analisar eficazmente situações problema; desenvolver competências no domínio da metodologia da pesquisa social, das políticas pública e do planeamento territorial; ensinar a recolher, organizar e analisar criticamente a informação e a difundir os resultados do seu trabalho autónomo de forma rigorosa e clara.

SAÍDAS PROFISSIONAIS

Administração central: políticas territoriais de nível transnacional, cooperação transfronteiriça, políticas territoriais de nível nacional; Administração Regional e Planeamento: elaboração de estudos regionais e redes de infraestruturas, mobilidade, transporte e logística, planos de desenvolvimento regional; Administração Autárquica: planeamento urbano e gestão, planeamento estratégico de cidades, gestão autárquica.

PRÉ-REQUISITO(S)

Não se aplica.

PROVAS DE INGRESSO

Uma das seguintes provas:

09 Geografia

11 História

18 Português

DURAÇÃO: 180 ECTS

CLASSIFICAÇÕES MÍNIMAS

NOTA DE CANDIDATURA: 95 pontos

PROVAS DE INGRESSO: 95 pontos

N.º DE VAGAS: 70*

REGIME: Pós-laboral

* dados relativos ao ano letivo de 2014/15

LICENCIATURA ANTROPOLOGIA

OBJETIVOS

Esta licenciatura tem como principais objetivos dar uma formação de matriz pluridisciplinar que possa ser útil: à gestão de projetos de atividades culturais e de desenvolvimento local; à análise de relações culturais; ao planeamento e gestão de projetos de cooperação; à definição de políticas de cultura em organismos nacionais e internacionais; ao estudo e gestão de patrimónios e sua valorização; à investigação científica. Esta licenciatura visa também dotar os estudantes de conhecimentos sólidos na Antropologia, estimulando o pensamento crítico sobre fenómenos produzidos pela dinâmica da cultura e sociedade contemporâneas e ainda desenvolver competências para o planeamento de políticas socio-culturais.

SAÍDAS PROFISSIONAIS

Organismos ligados à cooperação com os países africanos de expressão portuguesa e outros países; organismos que se dedicam a atividades de desenvolvimento regional e ordenamento do território; museus; parques naturais no âmbito de projetos de Ecoturismo; autarquias e gestão local e regional; organizações governamentais e não-governamentais; Investigação.

PRÉ-REQUISITO(S)

Não se aplica.

PROVAS DE INGRESSO

Uma das seguintes provas:
09 Geografia
11 História
18 Português

DURAÇÃO: 180 ECTS

CLASSIFICAÇÕES MÍNIMAS

NOTA DE CANDIDATURA: 95 pontos

PROVAS DE INGRESSO: 95 pontos

N.º DE VAGAS: 37*

REGIME: Diurno

* dados relativos ao ano letivo de 2014/15

LICENCIATURA CIÊNCIA POLÍTICA

OBJETIVOS

Esta licenciatura visa qualificar os seus diplomados para o trabalho técnico no mercado nacional e internacional nas áreas da análise política, do acompanhamento e assessoria de campanhas políticas, das instituições e do mercado político, das organizações da sociedade civil intervenientes na esfera política, da docência e do setor privado. Esta licenciatura foi pensada e organizada no sentido de conferir capacidades críticas e analíticas nas diferentes dimensões da Política e do vasto campo das Ciências Sociais, apostando no desenvolvimento de competências, no reforço da preparação teórica e prática dos alunos, no ajustamento dos métodos pedagógicos, no reforço do nível de empregabilidade do curso e na mobilidade internacional dos estudantes.

SAÍDAS PROFISSIONAIS

Organismos do Estado com vocação política (Órgãos de Soberania, autarquias, entre outros); entidades com vocação de intervenção política (partidos políticos, entre outros); entidades que representam interesses da sociedade civil perante o Estado (organizações não governamentais, associações profissionais, sindicatos, entre outras); órgãos de Comunicação Social; Investigação.

PRÉ-REQUISITO(S)

Não se aplica.

PROVAS DE INGRESSO

Uma das seguintes provas:
09 Geografia
11 História
18 Português

DURAÇÃO: 180 ECTS

CLASSIFICAÇÕES MÍNIMAS

NOTA DE CANDIDATURA: 95 pontos

PROVAS DE INGRESSO: 95 pontos

N.º DE VAGAS: 38*

REGIME: Diurno

* dados relativos ao ano letivo de 2014/15

LICENCIATURA

CIÊNCIAS DA COMUNICAÇÃO**OBJETIVOS**

O objetivo principal desta licenciatura é a formação de profissionais com uma consistente preparação técnica e científica de base, de abrangência multidisciplinar, que permita uma prática profissional e investigação qualificada, versátil e capaz de responder à dinâmica de mercados de trabalho tão voláteis como o planeamento e gestão de meios de comunicação, o Marketing, as Relações Públicas, a Publicidade, Comunicação Integrada ou o Jornalismo.

SAÍDAS PROFISSIONAIS

Órgãos de comunicação social nos organismos do Estado e outros; atividades de Marketing e Publicidade; serviços de Relações Públicas e em entidades e organismos públicos e privados; Imprensa, Rádio e Televisão; Investigação.

PRÉ-REQUISITO(S)

Não se aplica.

PROVAS DE INGRESSO

Uma das seguintes provas:
09 Geografia
11 História
18 Português

DURAÇÃO: 180 ECTS

CLASSIFICAÇÕES MÍNIMAS

NOTA DE CANDIDATURA: 95 pontos

PROVAS DE INGRESSO: 95 pontos

N.º DE VAGAS: 58*

REGIME: Diurno

* dados relativos ao ano letivo de 2014/15

LICENCIATURA

GESTÃO DE RECURSOS HUMANOS**OBJETIVOS**

Esta licenciatura visa formar especialistas em Gestão de Recursos Humanos (GRH) para o setor público, privado e solidário. Os licenciados terão oportunidade de ingressar em qualquer processo ligado à GRH, como dirigente, especialista ou consultor. Em linha com a evolução presente no sentido de uma maior flexibilidade e abrangência da função em GRH, a licenciatura tem também como objetivo ultrapassar o modelo tradicional decalcado das grandes empresas clássicas e abordar a gestão de pessoas a todos os níveis organizacionais desde a gestão pessoal de carreira até ao desenvolvimento de competências e gestão da formação.

SAÍDAS PROFISSIONAIS

Empresas privadas; administração central, regional e local nos departamentos de recursos humanos; Entidades Públicas Empresariais; consultoria; Investigação.

PRÉ-REQUISITO(S)

Não se aplica.

PROVAS DE INGRESSO

Uma das seguintes provas:
09 Geografia
11 História
18 Português

DURAÇÃO: 180 ECTS

CLASSIFICAÇÕES MÍNIMAS

NOTA DE CANDIDATURA: 95 pontos

PROVAS DE INGRESSO: 95 pontos

N.º DE VAGAS: 145*

REGIME: Pós-laboral

* dados relativos ao ano letivo de 2014/15

LICENCIATURA

RELAÇÕES INTERNACIONAIS**OBJETIVOS**

Esta licenciatura visa qualificar os seus diplomados com uma formação abrangente na área das Relações Internacionais para lhes permitir o desempenho de trabalho técnico qualificado nos serviços competentes do Estado, da União Europeia, das organizações internacionais e também no setor privado, nacional e multinacional, atingindo os seguintes objetivos: conhecimentos sólidos nas ciências sociais e nos diversos domínios das Relações Internacionais; estimular a interdisciplinaridade e o pensamento crítico para um entendimento da dinâmica de funcionamento da sociedade global contemporânea; identificação e capacidade de análise eficaz das diversas situações com vista à resolução dos diferentes problemas colocados em cada momento.

SAÍDAS PROFISSIONAIS

Organismos ligados à cooperação com estados estrangeiros; serviços de Relações Internacionais dos diversos ministérios; atividades de representação nacional no estrangeiro, designadamente concurso à carreira diplomática; departamentos de Relações Internacionais das empresas; organizações internacionais; Investigação.

PRÉ-REQUISITO(S)

Não se aplica.

PROVAS DE INGRESSO

Uma das seguintes provas:
09 Geografia
11 História
18 Português

DURAÇÃO: 180 ECTS

CLASSIFICAÇÕES MÍNIMAS

NOTA DE CANDIDATURA: 95 pontos

PROVAS DE INGRESSO: 95 pontos

N.º DE VAGAS: 72* (diurno) e 68* (pós-laboral)

REGIME: Diurno e Pós-laboral

* dados relativos ao ano letivo de 2014/15

LICENCIATURA

SERVIÇO SOCIAL**OBJETIVOS**

Esta licenciatura visa qualificar os seus diplomados com uma formação de banda larga na área da intervenção social para atingir os seguintes objetivos: Obter conhecimentos sólidos nas Ciências Sociais e na intervenção social, estimulando a interdisciplinaridade e o pensamento crítico, podendo entender a dinâmica da sociedade contemporânea e analisando eficazmente situações problema; adquirir competências no domínio da metodologia da intervenção social; aprender a recolher, organizar e analisar criticamente a informação; desenvolver consciência crescente da sua responsabilidade como cidadão para uma intervenção cívica responsável.

SAÍDAS PROFISSIONAIS

Organismos de ação social; sistema de Segurança Social; serviços do Estado e das autarquias com responsabilidades na ação social; serviços de Recursos Humanos em empresas privadas; organizações de políticas de ação social públicas do terceiro setor; Investigação.

PRÉ-REQUISITO(S)

Não se aplica.

PROVAS DE INGRESSO

Uma das seguintes provas:
09 Geografia
11 História
18 Português

DURAÇÃO: 210 ECTS

CLASSIFICAÇÕES MÍNIMAS

NOTA DE CANDIDATURA: 95 pontos

PROVAS DE INGRESSO: 95 pontos

N.º DE VAGAS: 54* (diurno) e 37* (pós-laboral)

REGIME: Diurno e Pós-laboral

* dados relativos ao ano letivo de 2014/15

LICENCIATURA

SOCIOLOGIA

OBJETIVOS

Esta licenciatura visa uma sólida formação em Sociologia, como curso de banda larga que privilegia instrumentos conceptuais e metodológicos e prepara os estudantes para o exercício profissional em diferentes domínios de atividade: empresas e serviços em diferentes setores, consultoria na elaboração de inquéritos, sondagens, estudos de Marketing, Publicidade, trabalho na administração central e local, Comunicação Social e *media*, trabalho social, terceiro setor e intervenção cívica, projetos de desenvolvimento socioeconómico e comunitário, Ensino e Investigação.

SAÍDAS PROFISSIONAIS

Organismos do Estado relacionados com a política do trabalho e do emprego; serviços de Recursos Humanos da administração pública/privada; atividades de formação e desenvolvimento, de estratégia organizacional, cultura e clima organizacional, funções de recrutamento; empreendedorismo, *business start up*; Investigação.

PRÉ-REQUISITO(S)

Não se aplica.

PROVAS DE INGRESSO

Uma das seguintes provas:

09 Geografia

11 História

18 Português

DURAÇÃO: 180 ECTS

CLASSIFICAÇÕES MÍNIMAS

NOTA DE CANDIDATURA: 95 pontos

PROVAS DE INGRESSO: 95 pontos

N.º DE VAGAS: 62* (diurno) e 28* (pós-laboral)

REGIME: Diurno e Pós-laboral

* dados relativos ao ano letivo de 2014/15

INSTITUTO SUPERIOR DE ECONOMIA E GESTÃO

OPEN MINDS FOR
A CHANGING WORLD



www.iseg.ulisboa.pt



3.803
ESTUDANTES

245
DOCENTES

31 CURSOS

(Formação Inicial +
Formação Avançada)

Principal Instituto de Economia e
Gestão de Portugal, tendo recebido
duas acreditações internacionais:
AMBA (*Association of MBAs*) e RICS
(*Royal Institution Chartered Surveyors*)

Taxa de empregabilidade
superior a 90%

Rua do Quelhas, n.º 6
1200-781 Lisboa
T (+351) 213 925 800
you@iseg.ulisboa.pt

Como chegar?

Carris: 706, 727, 713, 773, 760, 794 | Elétrico: 28, 25, 15, 18
Metro: Rato / Cais do Sodré | CP: Santos

LICENCIATURA ECONOMIA

OBJETIVOS

Esta licenciatura visa formar profissionais capazes de desempenharem tarefas de avaliação, assessoria e gestão de assuntos económicos em diferentes tipos de organizações da vida económica, financeira e empresarial. Para além da formação básica em Macroeconomia e Microeconomia, esta licenciatura proporciona uma aprendizagem consistente em áreas complementares, mas essenciais aos economistas, tais como Gestão, Matemática, História, Sociologia e Direito. A licenciatura em Economia procura também estimular o desenvolvimento de projetos de pesquisa e de trabalho de equipa, de modo a possibilitar uma maior aproximação à vida profissional futura.

SAÍDAS PROFISSIONAIS

Principais setores da vida económica, financeira e empresarial, tais como: Banca; seguros; auditoria e consultoria; organismos económicos e financeiros internacionais; direção de empresas da indústria e serviços; administração pública nacional ou local; gabinetes de estudos, Ensino e Investigação.

PRÉ-REQUISITO(S)

Não se aplica.

PROVAS DE INGRESSO

Um dos seguintes conjuntos:

19 Matemática A
ou
19 Matemática A
18 Português
ou
19 Matemática A
04 Economia

DURAÇÃO: 180 ECTS

CLASSIFICAÇÕES MÍNIMAS

NOTA DE CANDIDATURA: 100 pontos

PROVAS DE INGRESSO: 95 pontos

N.º DE VAGAS: 145*

REGIME: Diurno

* dados relativos ao ano letivo de 2014/15

LICENCIATURA ECONOMICS*

OBJETIVOS

Esta licenciatura visa formar profissionais capazes de desempenharem tarefas de avaliação, assessoria e gestão de assuntos económicos em diferentes tipos de organizações da vida económica, financeira e empresarial. Para além da formação básica em Macroeconomia e Microeconomia, esta licenciatura proporciona uma aprendizagem consistente em áreas complementares, mas essenciais aos economistas, tais como Gestão, Matemática, História, Sociologia e Direito. A licenciatura em Economia procura também estimular o desenvolvimento de projetos de pesquisa e de trabalho de equipa, de modo a possibilitar uma maior aproximação à vida profissional futura.

SAÍDAS PROFISSIONAIS

Principais setores da vida económica, financeira e empresarial, tais como: Banca; seguros; auditoria e consultoria; organismos económicos e financeiros internacionais; direção de empresas da indústria e serviços; administração pública nacional ou local; gabinetes de estudos, Ensino e Investigação.

PRÉ-REQUISITO(S)

Não se aplica.

PROVAS DE INGRESSO

Um dos seguintes conjuntos:

19 Matemática A
ou
19 Matemática A
18 Português
ou
19 Matemática A
04 Economia

DURAÇÃO: 180 ECTS

CLASSIFICAÇÕES MÍNIMAS

NOTA DE CANDIDATURA: 100 pontos

PROVAS DE INGRESSO: 95 pontos

N.º DE VAGAS: 25**

REGIME: Diurno

* ensino ministrado integralmente em Inglês

** dados relativos ao ano letivo de 2014/15

LICENCIATURA FINANÇAS

OBJETIVOS

Esta licenciatura visa dotar os alunos com os conhecimentos indispensáveis para desenvolverem uma carreira na área financeira. Esta é uma área de confluência dos conhecimentos de Economia, de Gestão de Empresas, de Métodos Quantitativos e de outras Ciências Sociais. O ISEG está apetrechado e vocacionado para preencher estes requisitos indispensáveis nos planos científico e pedagógico. A licenciatura em Finanças destina-se prioritariamente para as vertentes dos mercados financeiros e dos seus agentes (quer intermediários, como Banca e seguradoras, quer emitentes, como são as empresas em geral, quer institucionais, como a Bolsa de Valores), sem esquecer a atividade económica do Estado e o sistema de finanças públicas.

SAÍDAS PROFISSIONAIS

Principais setores da vida económica, financeira e empresarial, tais como: Banca; seguros; auditoria e consultoria; organismos económicos e financeiros internacionais; direção de empresas da indústria e serviços; administração pública nacional ou local; gabinetes de estudos, Ensino e Investigação.

PRÉ-REQUISITO(S)

Não se aplica.

PROVAS DE INGRESSO

Um dos seguintes conjuntos:
19 Matemática A
ou
19 Matemática B
18 Português
ou
19 Matemática A
04 Economia

DURAÇÃO: 180 ECTS

CLASSIFICAÇÕES MÍNIMAS

NOTA DE CANDIDATURA: 100 pontos

PROVAS DE INGRESSO: 95 pontos

N.º DE VAGAS: 35*

REGIME: Diurno

* dados relativos ao ano letivo de 2014/15

LICENCIATURA GESTÃO

OBJETIVOS

Esta licenciatura visa proporcionar uma formação de base única que combina uma ótica generalista de qualidade com a possibilidade de uma especialização futura no 2.º ciclo (mestrado) numa das várias áreas funcionais da Gestão, bem como uma formação completa dos futuros gestores.

Esta integração resulta de uma estrutura curricular que articula, de forma harmoniosa, as disciplinas de base - Economia, Contabilidade, Psicossociologia e Métodos Quantitativos - com as disciplinas das áreas funcionais, como o Marketing, Finanças, Gestão de Recursos Humanos, Operações, Produção e Estratégia.

Esta licenciatura procura incluir uma vertente de caráter eminentemente prático, o que se consegue através de disciplinas como Comunicação e Negociação, entre outras.

SAÍDAS PROFISSIONAIS

Principais setores da vida económica, financeira e empresarial, tais como: Banca; seguros; auditoria e consultoria; organismos económicos e financeiros internacionais; direção de empresas da indústria e serviços; administração pública nacional ou local; gabinetes de estudos, Ensino e Investigação.

PRÉ-REQUISITO(S)

Não se aplica.

PROVAS DE INGRESSO

Um dos seguintes conjuntos:
19 Matemática A
ou
19 Matemática B
18 Português
ou
19 Matemática A
04 Economia

DURAÇÃO: 180 ECTS

CLASSIFICAÇÕES MÍNIMAS

NOTA DE CANDIDATURA: 100 pontos

PROVAS DE INGRESSO: 95 pontos

N.º DE VAGAS: 180*

REGIME: Diurno

* dados relativos ao ano letivo de 2014/15

LICENCIATURA MANAGEMENT*

OBJETIVOS

Esta licenciatura visa proporcionar uma formação de base única que combina uma ótica generalista de qualidade com a possibilidade de uma especialização futura no 2.º ciclo (mestrado) numa das várias áreas funcionais da Gestão, bem como uma formação completa dos futuros gestores.

Esta integração resulta de uma estrutura curricular que articula, de forma harmoniosa, as disciplinas de base - Economia, Contabilidade, Psicossociologia e Métodos Quantitativos - com as disciplinas das áreas funcionais, como o Marketing, Finanças, Gestão de Recursos Humanos, Operações, Produção e Estratégia.

Esta licenciatura procura incluir uma vertente de carácter eminentemente prático o que se consegue através de disciplinas como Comunicação e Negociação, entre outras.

SAÍDAS PROFISSIONAIS

Principais setores da vida económica, financeira e empresarial, tais como: Banca; seguros; auditoria e consultoria; organismos económicos e financeiros internacionais; direção de empresas da indústria e serviços; administração pública nacional ou local; gabinetes de estudos, Ensino e Investigação

PRÉ-REQUISITO(S)

Não se aplica.

PROVAS DE INGRESSO

Um dos seguintes conjuntos:

19 Matemática A
ou
19 Matemática A
18 Português
ou
19 Matemática A
04 Economia

DURAÇÃO: 180 ECTS

CLASSIFICAÇÕES MÍNIMAS

NOTA DE CANDIDATURA: 100 pontos

PROVAS DE INGRESSO: 95 pontos

N.º DE VAGAS: 25**

REGIME: Diurno

* ensino ministrado integralmente em Inglês

** dados relativos ao ano letivo de 2014/15

LICENCIATURA MATEMÁTICA APLICADA À ECONOMIA E À GESTÃO

OBJETIVOS

A licenciatura de Matemática Aplicada à Economia e à Gestão é única no país. Criada em 1990, tem por objetivo principal combinar uma formação de base em Economia e Gestão com uma sólida formação em Matemática. Esta licenciatura prepara profissionais aptos a equacionar e resolver com eficiência problemas no âmbito da Economia e da Gestão, recorrendo a instrumentos matemáticos e aos mais modernos meios computacionais. Todos os estudantes que ingressam no 1.º ano da licenciatura são acompanhados por um diretor de estudos que promove a sua inserção no Instituto Superior de Economia e Gestão e o seu bom desempenho.

SAÍDAS PROFISSIONAIS

Principais setores da vida económica, financeira e empresarial, tais como: Banca, seguros, consultoria, organismos financeiros, administração pública nacional ou local.

PRÉ-REQUISITO(S)

Não se aplica.

PROVAS DE INGRESSO

Um dos seguintes conjuntos:

19 Matemática A
ou
19 Matemática A
18 Português
ou
19 Matemática A
04 Economia

DURAÇÃO: 180 ECTS

CLASSIFICAÇÕES MÍNIMAS

NOTA DE CANDIDATURA: 100 pontos

PROVAS DE INGRESSO: 95 pontos

N.º DE VAGAS: 40*

REGIME: Diurno

* dados relativos ao ano letivo de 2014/15

LICENCIATURA

GESTÃO DO DESPORTO*

OBJETIVOS

Esta licenciatura visa proporcionar uma visão interdisciplinar e sistémica relativa ao processo de desenvolvimento humano através da motricidade, pelo estudo do corpo e das suas manifestações na interação dos processos biológicos com os valores socioculturais. Para o efeito são considerados o fenómeno desportivo, as tecnologias fundamentais respeitantes às diferentes modalidades e especialidades desportivas, bem como os métodos matemáticos e as Ciências Sociais no que concerne às questões da Economia, do Direito e da Gestão.

SAÍDAS PROFISSIONAIS

Planear, organizar, dirigir e controlar atividades desportivas. Cargos: gestor de organização desportiva (gestor de ginásio, *Health Club*, federação), diretor desportivo; diretor técnico, coordenador técnico, gestor de eventos desportivos, gestor de instalações desportivas, técnico superior de Desporto.

PRÉ-REQUISITO(S)

Grupo E - Aptidão funcional e física

PROVAS DE INGRESSO

Uma das seguintes provas:

04 Economia

17 Matemática Aplicada às Ciências Sociais

DURAÇÃO: 180 ECTS

CLASSIFICAÇÕES MÍNIMAS

NOTA DE CANDIDATURA: 95 pontos

PROVAS DE INGRESSO: 95 pontos

N.º DE VAGAS: 33**

REGIME: Diurno

* ciclo de estudos em associação com outras Escolas da ULisboa

** dados relativos ao ano letivo de 2014/15

INSTITUTO SUPERIOR TÉCNICO

UMA ESCOLA DO SÉCULO XXI



www.tecnico.ulisboa.pt

71 CURSOS

(Formação Inicial +
Formação Avançada)

722
DOCENTES

11.507
ESTUDANTES

Uma das grandes
Escolas de referência em
Ciência e Tecnologia com
Ensino e Investigação
internacionalmente
competitivos

Forte sinergia com
os setores económico
e produtivo



T (+351) 218 417 000
mail@tecnico.ulisboa.pt

Campus Alameda

Avenida Rovisco Pais, n.º 1
1049-001 Lisboa

Como chegar?

Carris: 720, 742, 767, 708, 717, 718, 735,
713, 716, 726, 727, 736, 738, 744, 767, 783
Metro: Saldanha / Alameda

Campus Taguspark

Avenida Professor Doutor Cavaco Silva
2744-016 Porto Salvo

Como chegar?

CP: Aqualva-Cacém e Oeiras
Vimeca: 15, 23, 112, 119, 125

Campus de Loures

Campus Tecnológico e Nuclear
Estrada Nacional 10 (Km 139,7)
2695-066 Bobadela

Como chegar?

Carris: 712, 714, 727, 732, 738, 751,
756, 760, 724, 720, 742
Elétrico: 15 e 18

MESTRADO INTEGRADO ARQUITETURA*

OBJETIVOS

Este mestrado integrado foi criado com o objetivo de formar arquitetos numa cultura de rigor, com elevados conhecimentos técnicos, que lhes permita estabelecer um diálogo eficaz e instruído com os outros especialistas com os quais têm de interagir tendo em vista o desenvolvimento do projeto de Arquitetura sem, no entanto, descurar a componente artística e cultural.

SAÍDAS PROFISSIONAIS

As saídas profissionais incluem os campos de atuação profissional relacionados com o projeto de Arquitetura, a indústria da construção e a administração local e central.

PRÉ-REQUISITO(S)

Não se aplica.

PROVAS DE INGRESSO

Um dos seguintes conjuntos:

16 Matemática

ou

03 Desenho

16 Matemática

ou

10 Geometria Descritiva

16 Matemática

MESTRADO INTEGRADO ENGENHARIA AEROSPACIAL*

OBJETIVOS

Este mestrado integrado é uma síntese das tecnologias avançadas que distinguem o século XX dos que o precederam, e que se encontram concretizadas em vários tipos de veículos, como aeroplanos, helicópteros, aeronaves robotizadas, foguetões e satélites. Este mestrado integrado habilita o Engenheiro Aeroespacial a intervir em todas as fases do ciclo de vida de um veículo, desde a conceção e projeto, até à operação e manutenção, passando pelos ensaios e fabricação.

SAÍDAS PROFISSIONAIS

Os formados neste mestrado integrado desempenham em todo o mundo as atividades mais variadas, tendo em conta que é um setor extremamente internacionalizado. Cerca de metade trabalham diretamente no setor aeronáutico e outra metade noutros domínios de Engenharia, consultoria e serviços. Cerca de metade trabalham em Portugal e outros tantos no estrangeiro.

PRÉ-REQUISITO(S)

Não se aplica.

PROVAS DE INGRESSO

19 Matemática A

07 Física e Química

DURAÇÃO: 300 ECTS

CLASSIFICAÇÕES MÍNIMAS

NOTA DE CANDIDATURA: 120 pontos

PROVAS DE INGRESSO: 100 pontos

N.º DE VAGAS: 50**

REGIME: Diurno

* ciclo de estudos ministrado no campus da Alameda

** dados relativos ao ano letivo de 2014/15

DURAÇÃO: 300 ECTS

CLASSIFICAÇÕES MÍNIMAS

NOTA DE CANDIDATURA: 120 pontos

PROVAS DE INGRESSO: 100 pontos

N.º DE VAGAS: 85**

REGIME: Diurno

* ciclo de estudos ministrado no campus da Alameda

** dados relativos ao ano letivo de 2014/15

MESTRADO INTEGRADO ENGENHARIA BIOLÓGICA*

OBJETIVOS

Este mestrado integrado tem por objetivo formar engenheiros para ocupar posições de liderança em Engenharia Biológica, Biotecnologia, Biomedicina e áreas afins. A formação académica de elevada qualidade e atualidade facilita a mobilidade dos alunos para Escolas de excelência na Europa e a dos futuros mestres no mercado global de trabalho.

SAÍDAS PROFISSIONAIS

Os profissionais deste mestrado integrado podem desenvolver carreira em áreas como Agroalimentar, Ambiente e Águas, Bio-energia, Biotecnologia Industrial, Consultoria Tecnológica e de Gestão, Indústria Farmacêutica e Cosmética, Investigação Científica e Desenvolvimento Tecnológico, Propriedade Intelectual e Regulação e Saúde (Biomedicina, diagnóstico, dispositivos médicos, serviços).

PRÉ-REQUISITO(S)

Não se aplica.

PROVAS DE INGRESSO

19 Matemática A
07 Física e Química

DURAÇÃO: 300 ECTS

CLASSIFICAÇÕES MÍNIMAS

NOTA DE CANDIDATURA: 120 pontos

PROVAS DE INGRESSO: 100 pontos

N.º DE VAGAS: 65**

REGIME: Diurno

* ciclo de estudos ministrado no campus da Alameda
** dados relativos ao ano letivo de 2014/15

MESTRADO INTEGRADO ENGENHARIA BIOMÉDICA*

OBJETIVOS

Este mestrado integrado tem como objetivo dar uma formação de relevo e preparação para o espaço que no século XXI se abre aos investimentos em ciências e tecnologias da saúde e da vida. A ligação entre Engenharia e Medicina promovida pela formação em Engenharia Biomédica permite integrar aspetos fundamentais e aplicações concretas da Engenharia nos meios de investigação, diagnóstico e terapia das ciências médicas. Dado que a resolução de problemas de Engenharia Biomédica exige com frequência competências baseadas em conhecimentos multidisciplinares e de fronteira entre disciplinas diferentes, o ensino da Engenharia Biomédica fornece uma formação rigorosa em Matemática, Computação, Física, Química, Biologia, e ao mesmo tempo em Ciências da Medicina e Engenharia.

SAÍDAS PROFISSIONAIS

Os Engenheiros Biomédicos podem trabalhar em universidades, na Indústria, em hospitais e em agências governamentais de regulação dos sistemas de saúde, com funções de coordenação e interface entre a Engenharia e a Medicina. Também podem exercer funções de consultoria visando a seleção e a utilização de equipamento médico. Podem ainda integrar equipas de trabalho em centros e unidades de investigação.

PRÉ-REQUISITO(S)

Não se aplica.

PROVAS DE INGRESSO

19 Matemática A
07 Física e Química

DURAÇÃO: 300 ECTS

CLASSIFICAÇÕES MÍNIMAS

NOTA DE CANDIDATURA: 120 pontos

PROVAS DE INGRESSO: 100 pontos

N.º DE VAGAS: 60**

REGIME: Diurno

* ciclo de estudos ministrado no campus da Alameda
** dados relativos ao ano letivo de 2014/15

MESTRADO INTEGRADO ENGENHARIA CIVIL*

OBJETIVOS

Este mestrado integrado visa a conceção, projeto e exploração de sistemas que, efetuando o aproveitamento dos recursos naturais, permitam a sua adequada utilização pela população, com especial ênfase na melhoria da sua qualidade de vida. Matérias tão vastas como a Mecânica dos Materiais, a Hidráulica e a Engenharia de Sistemas, fazem parte da formação do Engenheiro Civil, tornando-o um profissional muito polivalente e possibilitando-lhe a atuação em setores diversificados, desde a conceção, o projeto, a construção e a manutenção de edifícios e pontes, obras hidráulicas e de aproveitamento de recursos hídricos e ambientais, transportes, sistemas e infraestruturas, numa perspetiva de uma adequada gestão urbanística e ambiental.

SAÍDAS PROFISSIONAIS

Gabinetes de projeto; indústrias ligadas ao setor da construção; empresas de infraestruturas (água, saneamento, eletricidade, gás, redes viárias); organismos da administração central, regional e municipal; laboratórios de Investigação e desenvolvimento industrial; atividades de manutenção e gestão de operações; tarefas de avaliação de projetos e consultoria em empresas de serviços (bancos e seguradoras), entre outros.

PRÉ-REQUISITO(S)

Não se aplica.

PROVAS DE INGRESSO

19 Matemática A
07 Física e Química

DURAÇÃO: 300 ECTS

CLASSIFICAÇÕES MÍNIMAS

NOTA DE CANDIDATURA: 120 pontos

PROVAS DE INGRESSO: 100 pontos

N.º DE VAGAS: 150**

REGIME: Diurno

* ciclo de estudos ministrado no campus da Alameda
** dados relativos ao ano letivo de 2014/15

LICENCIATURA ENGENHARIA DE MATERIAIS*

OBJETIVOS

Esta licenciatura visa a formação científica básica na extensa área dos Materiais, tendo em vista a prossecução de estudos; mobilidade entre formações ministradas no Instituto Superior Técnico e noutras Escolas; empregabilidade em serviços que não requeiram competências específicas de 2.º ciclo.

SAÍDAS PROFISSIONAIS

Os licenciados terão a possibilidade de ser admitidos em outras formações de 2.º ciclo ministradas no Instituto Superior Técnico e no espaço europeu, bem como ter empregabilidade em serviços de natureza generalista relacionados com a Ciência de Materiais.

PRÉ-REQUISITO(S)

Não se aplica.

PROVAS DE INGRESSO

19 Matemática A
07 Física e Química

DURAÇÃO: 180 ECTS

CLASSIFICAÇÕES MÍNIMAS

NOTA DE CANDIDATURA: 120 pontos

PROVAS DE INGRESSO: 100 pontos

N.º DE VAGAS: 25**

REGIME: Diurno

* ciclo de estudos ministrado no campus da Alameda
** dados relativos ao ano letivo de 2014/15

LICENCIATURA

ENGENHARIA DE TELECOMUNICAÇÕES E INFORMÁTICA***OBJETIVOS**

Esta licenciatura foi criada para responder à necessidade de formar profissionais capazes de lidar com as diferentes facetas da Engenharia de Internet, fornecendo uma formação sólida e abrangente nas áreas de Informática, de Eletrotécnica, de Computadores e de Telecomunicações. A convergência destas áreas, até há pouco consideradas como áreas separadas, é absolutamente necessária para o futuro da Internet.

SAÍDAS PROFISSIONAIS

Gestor e planeador de redes de telecomunicações; programador de aplicações multimédia, móveis, *peer-to-peer* e na *cloud* para a Internet; integrador de soluções de redes e serviços de telecomunicações, arquiteto de redes de computadores, projetista e gestor de sistemas de informação e de bases de dados para a *web*, entre outros.

PRÉ-REQUISITO(S)

Não se aplica.

PROVAS DE INGRESSO

19 Matemática A
07 Física e Química

DURAÇÃO: 180 ECTS

CLASSIFICAÇÕES MÍNIMAS

NOTA DE CANDIDATURA: 120 pontos

PROVAS DE INGRESSO: 100 pontos

N.º DE VAGAS: 55**

REGIME: Diurno

* ciclo de estudos ministrado no campus do Taguspark
** dados relativos ao ano letivo de 2014/15

MESTRADO INTEGRADO

ENGENHARIA DO AMBIENTE***OBJETIVOS**

Este mestrado integrado pretende formar engenheiros com um elevado perfil técnico e científico, conferindo-lhes a autonomia necessária à resolução de problemas em temas que vão para além dos abordados diretamente no plano curricular. O mestrado integrado tem uma vertente tecnológica orientada para o planeamento e controlo integrado da poluição, incluindo tratamento de resíduos, efluentes e poluentes gasosos, e uma vertente de gestão de sistemas ambientais orientada para a resolução de problemas através da otimização do uso do solo e do território, de forma a diminuir a magnitude dos impactes ambientais negativos.

SAÍDAS PROFISSIONAIS

Empresas de prestação de serviços e de consultoria; administração central, regional ou local; organismos públicos ou privados relacionados com o Ambiente; Indústria; laboratórios e instituições de Investigação.

PRÉ-REQUISITO(S)

Não se aplica.

PROVAS DE INGRESSO

Um dos seguintes conjuntos:
19 Matemática A
07 Física e Química
ou
19 Matemática A
02 Biologia e Geologia

DURAÇÃO: 300 ECTS

CLASSIFICAÇÕES MÍNIMAS

NOTA DE CANDIDATURA: 120 pontos

PROVAS DE INGRESSO: 100 pontos

N.º DE VAGAS: 35**

REGIME: Diurno

* ciclo de estudos ministrado no campus da Alameda
** dados relativos ao ano letivo de 2014/15

LICENCIATURA

ENGENHARIA E ARQUITETURA NAVAL***OBJETIVOS**

Esta licenciatura tem como objetivo dotar os estudantes de uma sólida formação em Matemática e Física, em Informática, e em Ciências de Engenharia, nos domínios da Mecânica Aplicada, Termodinâmica, Mecânica dos Sólidos e Estrutural, Mecânica dos Fluidos, Sistemas e Controlo e da Engenharia e Arquitetura Naval, contemplando também as áreas de Gestão que lhes permitam prosseguir estudos mais avançados de segundo ciclo.

SAÍDAS PROFISSIONAIS

Áreas tecnológicas relacionadas com a atividade marítima e áreas tecnológicas afins de outras especialidades de Engenharia. A formação que possibilita o exercício da profissão de Engenheiro Naval é conferida apenas pelo segundo ciclo de estudos: o mestrado em Engenharia e Arquitetura Naval.

PRÉ-REQUISITO(S)

Não se aplica.

PROVAS DE INGRESSO

19 Matemática A
07 Física e Química

DURAÇÃO: 180 ECTS

CLASSIFICAÇÕES MÍNIMAS

NOTA DE CANDIDATURA: 120 pontos

PROVAS DE INGRESSO: 100 pontos

N.º DE VAGAS: 30**

REGIME: Diurno

* ciclo de estudos ministrado no campus da Alameda

** dados relativos ao ano letivo de 2014/15

LICENCIATURA

ENGENHARIA E GESTÃO INDUSTRIAL***OBJETIVOS**

Esta licenciatura visa assegurar uma formação sólida em Ciências Básicas e em Ciências de Engenharia e da especialidade; desenvolver competências para aplicar os conhecimentos e a capacidade de compreensão adquiridos de forma a resolver problemas, integrando conhecimentos científicos, tecnológicos e de gestão; desenvolver soluções no âmbito da conceção de sistemas produtivos (produtos e serviços) e de estruturas organizacionais, sujeitos a condicionamentos tecnológicos, económicos, sociais e ambientais.

SAÍDAS PROFISSIONAIS

Apoio a cargos estratégicos em pequenas e médias empresas industriais, ao nível da gestão geral, industrial, comercial e da gestão de projetos, ou em grandes grupos económicos e *holdings*, empresas de consultoria e financeiras (bancos e sociedades de investimento), organismos do Estado, entre outros.

PRÉ-REQUISITO(S)

Não se aplica.

PROVAS DE INGRESSO

19 Matemática A
07 Física e Química

DURAÇÃO: 180 ECTS

CLASSIFICAÇÕES MÍNIMAS

NOTA DE CANDIDATURA: 120 pontos

PROVAS DE INGRESSO: 100 pontos

N.º DE VAGAS: 65**

REGIME: Diurno

* ciclo de estudos ministrado no campus do Taguspark

** dados relativos ao ano letivo de 2014/15

LICENCIATURA

ENGENHARIA ELETRÓNICA***OBJETIVOS**

Esta licenciatura visa estimular o desenvolvimento da capacidade criativa dos estudantes de modo a formar profissionais com capacidade de inovar e de criar os seus negócios baseados em avançados conhecimentos tecnológicos; formar licenciados com um espectro largo de conhecimentos e capacidades, centrado nas tecnologias mais avançadas dos componentes, equipamentos e sistemas eletrónicos modernos, em todas as suas vertentes e aplicações (comunicação, controlo, informática, energia, etc.).

SAÍDAS PROFISSIONAIS

Prestação de serviços nas diferentes áreas da Engenharia, nomeadamente: Telecomunicações e Tecnologias de Informação e Automação Industrial; integração, configuração, programação e ensaio dos sistemas eletrónicos; projeto, preparação, fabrico e ensaio de pequenos módulos requeridos por equipamentos e sistemas eletrónicos complexos; estudos na área da Engenharia Eletrónica, com ênfase na análise das capacidades de concretização desses sistemas.

PRÉ-REQUISITO(S)

Não se aplica.

PROVAS DE INGRESSO

19 Matemática A
07 Física e Química

DURAÇÃO: 180 ECTS

CLASSIFICAÇÕES MÍNIMAS

NOTA DE CANDIDATURA: 120 pontos

PROVAS DE INGRESSO: 100 pontos

N.º DE VAGAS: 34**

REGIME: Diurno

* ciclo de estudos ministrado no campus do Taguspark
** dados relativos ao ano letivo de 2014/15

MESTRADO INTEGRADO

ENGENHARIA ELETROTÉCNICA E DE COMPUTADORES***OBJETIVOS**

Este mestrado integrado visa formar profissionais capazes de intervir no domínio da Engenharia Eletrotécnica e de Computadores, a nível da conceção, incluindo designadamente a análise, especificação, projeto, industrialização, comercialização e utilização de produtos e serviços que utilizam a Eletricidade, a par de outras formas de energia, tendo a Eletrónica e as Tecnologias de Informação como suporte de realização. Presentemente o foco de formação deste mestrado integrado está nas áreas de Computadores, Eletrónica, Energia Elétrica, Decisão e Controlo e Telecomunicações, áreas chave das Tecnologias de Informação e da Sociedade do Conhecimento.

SAÍDAS PROFISSIONAIS

Serviços e indústrias nas áreas tecnológicas de Telecomunicações, Energia, Eletrónica, Computadores (perspetivas *hard* e *soft*), Robótica, Decisão e Controlo e ainda em empresas de suporte tecnológico ligadas ao desenvolvimento de sistemas e produtos para Medicina, Biotecnologia, Espaço, Oceanos, Ambiente, entre outras.

PRÉ-REQUISITO(S)

Não se aplica.

PROVAS DE INGRESSO

19 Matemática A
07 Física e Química

DURAÇÃO: 300 ECTS

CLASSIFICAÇÕES MÍNIMAS

NOTA DE CANDIDATURA: 120 pontos

PROVAS DE INGRESSO: 100 pontos

N.º DE VAGAS: 220**

REGIME: Diurno

* ciclo de estudos ministrado no campus da Alameda
** dados relativos ao ano letivo de 2014/15

MESTRADO INTEGRADO

ENGENHARIA FÍSICA TECNOLÓGICA***OBJETIVOS**

Este mestrado integrado tem como objetivo capacitar os seus alunos para captar o desenvolvimento científico e tecnológico nos limites do conhecimento e contribuir para estender esses limites. A Engenharia Física Tecnológica é uma engenharia de fronteira, que atua na zona onde se dá a produção de nova ciência e a interação produtiva entre a ciência e a tecnologia. A grande maioria dos estudantes faz estágios em unidades de Investigação ou em empresas, adquirindo assim uma experiência frequentemente decisiva para o seu futuro profissional, demonstrando assim, o largo espectro de competências dos diplomados.

SAÍDAS PROFISSIONAIS

A facilidade de colocação no mercado de trabalho é um dos fatores privilegiados pelos candidatos ao Ensino Superior, nomeadamente quando consideram a opção de ingresso no mestrado em Engenharia Física Tecnológica.

PRÉ-REQUISITO(S)

Não se aplica.

PROVAS DE INGRESSO

19 Matemática A
07 Física e Química

DURAÇÃO: 300 ECTS

CLASSIFICAÇÕES MÍNIMAS

NOTA DE CANDIDATURA: 120 pontos

PROVAS DE INGRESSO: 100 pontos

N.º DE VAGAS: 60**

REGIME: Diurno

* ciclo de estudos ministrado no campus da Alameda

** dados relativos ao ano letivo de 2014/15

LICENCIATURA

ENGENHARIA GEOLÓGICA E DE MINAS***OBJETIVOS**

Esta licenciatura tem como objetivos principais: prospeção, pesquisa e reconhecimento dos recursos minerais exploráveis em condições compatíveis com os princípios do desenvolvimento sustentável; conceção e projeto de sistemas de exploração racional dos recursos minerais; processos de engenharia destinados à garantia de segurança e de economicidade dos empreendimentos mineiros, incluindo monitorização geotécnica a longo prazo.

SAÍDAS PROFISSIONAIS

Os profissionais deste ciclo de estudos podem participar em equipas de trabalho nas áreas relacionadas com a Engenharia de Exploração de Georrecursos e da preparação destes para o mercado das *commodities* minerais.

PRÉ-REQUISITO(S)

Não se aplica.

PROVAS DE INGRESSO

Um dos seguintes conjuntos:

19 Matemática A
07 Física e Química
ou
19 Matemática A
02 Biologia e Geologia

DURAÇÃO: 180 ECTS

CLASSIFICAÇÕES MÍNIMAS

NOTA DE CANDIDATURA: 120 pontos

PROVAS DE INGRESSO: 100 pontos

N.º DE VAGAS: 20**

REGIME: Diurno

* ciclo de estudos ministrado no campus da Alameda

** dados relativos ao ano letivo de 2014/15

LICENCIATURA

ENGENHARIA INFORMÁTICA E DE COMPUTADORES***OBJETIVOS**

O principal objetivo desta licenciatura é proporcionar aos alunos uma sólida formação de base na área da Engenharia Informática, segundo um corpo de conhecimento bem estruturado e assente em técnicas e boas práticas promovidas internacionalmente. Esta licenciatura é lecionada nos Campi da Alameda e do Taguspark com idêntica estrutura curricular e de acordo com as principais recomendações de associações profissionais internacionais como o *Association for Computing Machinery* ou o *Institute of Electrical and Electronics Engineers*.

SAÍDAS PROFISSIONAIS

Os licenciados podem preencher alguns dos requisitos profissionais exigidos, nomeadamente programadores de aplicações, profissionais de apoio técnico, professores do ensino secundário e gestores de sistemas informáticos em pequenas e médias empresas.

PRÉ-REQUISITO(S)

Não se aplica.

PROVAS DE INGRESSO

19 Matemática A

DURAÇÃO: 180 ECTS

CLASSIFICAÇÕES MÍNIMAS

NOTA DE CANDIDATURA: 120 pontos

PROVAS DE INGRESSO: 100 pontos

N.º DE VAGAS: 170** (Alameda) e
90** (Taguspark)

REGIME: Diurno

* ciclo de estudos ministrado nos campi da Alameda e do Taguspark
** dados relativos ao ano letivo de 2014/15

MESTRADO INTEGRADO

ENGENHARIA MECÂNICA***OBJETIVOS**

Os principais objetivos deste mestrado integrado são: conceber, projetar, fabricar e operar sistemas e produtos de Engenharia; resolver problemas de Engenharia, no âmbito da conceção de produtos, equipamentos e sistemas sujeitos a condicionamentos tecnológicos, económicos, sociais e ambientais; lidar com problemas de Engenharia Mecânica complexos; desenvolver competências que permitam lidar com situações profissionais numa gama alargada de organizações industriais, serviços e Investigação.

SAÍDAS PROFISSIONAIS

Gabinetes de projeto, indústrias de fabricação de equipamentos mecânicos e térmicos, empresas de produção de energia e climatização, atividades de manutenção e gestão de operações, tarefas de avaliação de projetos e consultoria em empresas de serviços (bancos e seguradoras), atividades técnico-comerciais, laboratórios de Investigação e de desenvolvimento industrial.

PRÉ-REQUISITO(S)

Não se aplica.

PROVAS DE INGRESSO

19 Matemática A
07 Física e Química

DURAÇÃO: 300 ECTS

CLASSIFICAÇÕES MÍNIMAS

NOTA DE CANDIDATURA: 120 pontos

PROVAS DE INGRESSO: 100 pontos

N.º DE VAGAS: 170**

REGIME: Diurno

* ciclo de estudos ministrado no campus da Alameda
** dados relativos ao ano letivo de 2014/15

MESTRADO INTEGRADO ENGENHARIA QUÍMICA*

OBJETIVOS

Os objetivos centrais deste mestrado integrado são: oferecer uma formação sólida, de espectro largo e atualizada que prepara os estudantes para posições de liderança numa carreira em Engenharia Química ou em áreas afins, dotando-os de capacidade autónoma de aprendizagem, bem como de espírito crítico, flexível e criativo, aptos em suma a adaptarem-se a um universo tecnológico em acelerado desenvolvimento; formar recursos humanos com uma sólida preparação ao nível dos princípios e métodos fundamentais de Engenharia Química e com uma visão clara da integração destes conhecimentos nas suas diversas áreas de aplicação, nomeadamente Indústria, Ambiente e Serviços.

SAÍDAS PROFISSIONAIS

Indústria Química e Petroquímica, Indústria Farmacêutica, Indústria Agroalimentar, Indústria do Ambiente, Indústria Têxtil, consultadoria, comércio e serviços, Investigação e Desenvolvimento e Ensino.

PRÉ-REQUISITO(S)

Não se aplica.

PROVAS DE INGRESSO

19 Matemática A
07 Física e Química

DURAÇÃO: 300 ECTS

CLASSIFICAÇÕES MÍNIMAS

NOTA DE CANDIDATURA: 120 pontos

PROVAS DE INGRESSO: 100 pontos

N.º DE VAGAS: 80**

REGIME: Diurno

* ciclo de estudos ministrado no campus da Alameda
** dados relativos ao ano letivo de 2014/15

LICENCIATURA MATEMÁTICA APLICADA E COMPUTAÇÃO*

OBJETIVOS

Esta licenciatura tem como objetivo fornecer uma formação básica em Matemática, nas suas diversas vertentes, incluindo Álgebra, Análise, Análise Numérica, Geometria, Lógica e Computação, Topologia, Probabilidades e Estatística. Paralelamente, é oferecida uma preparação em Física, pouco comum numa licenciatura em Matemática. Os estudantes interessados têm acesso a disciplinas oferecidas por outros Departamentos do Instituto Superior Técnico.

SAÍDAS PROFISSIONAIS

As áreas de emprego mais predominantes são as atividades financeiras e de seguros, as atividades de consultadoria, de auditoria e de projeto, bem como o emprego académico nacional ou internacional.

PRÉ-REQUISITO(S)

Não se aplica.

PROVAS DE INGRESSO

Um dos seguintes conjuntos:
19 Matemática A
07 Física e Química
ou
19 Matemática A
02 Biologia e Geologia

DURAÇÃO: 180 ECTS

CLASSIFICAÇÕES MÍNIMAS

NOTA DE CANDIDATURA: 140 pontos

PROVAS DE INGRESSO: 120 pontos

N.º DE VAGAS: 30**

REGIME: Diurno

* ciclo de estudos ministrado no campus da Alameda
** dados relativos ao ano letivo de 2014/15





**Gabinete de Acesso ao
Ensino Superior da ULisboa
(GAESULisboa)**

Esclarecimento de dúvidas

Apoio às candidaturas on-line

Receção de documentos, quando aplicável

Alameda da Universidade

1649-004 Lisboa

T (+351) 210 443 576 | 210 113 442

acessoensinosuperior@ulisboa.pt



QUERO ESTUDAR NA ULISBOA: O QUE DEVO FAZER?

1

Concluir um curso de Ensino Secundário, ou de habilitação legalmente equivalente.

2

Fazer os exames nacionais exigidos para o curso em que queres ingressar e obter as classificações mínimas fixadas pela ULisboa.

3

Realizar os pré-requisitos, caso sejam exigidos, para o curso em que queres ingressar.

4

Submeter a tua candidatura on-line ao Concurso Nacional de Acesso, organizado pela Direção-Geral do Ensino Superior do Ministério da Educação e Ciência.

DE LISBOA PARA O MUNDO



A ULisboa é uma das Universidades portuguesas
mais procuradas por estudantes estrangeiros

A ULisboa tem **5.710**
estudantes estrangeiros
de **106** nacionalidades.

A maioria está inscrita
em cursos de formação
inicial.

Estudar na
ULisboa é
experimentar
vivências
internacionais
e interculturais
únicas



VIVER A ULISBOA



ESTRUTURAS DE APOIO

PARA FAVORECER A TUA EXPERIÊNCIA ACADÉMICA

- | Associações de Estudantes
- | Provedor do Estudante
- | Serviços Académicos
- | Gabinetes de Apoio ao Aluno
- | Gabinetes de Relações Internacionais
- | Gabinetes de Inserção Profissional
- | Bibliotecas
- | Salas de Estudo
- | Serviços de Ação Social
- | Refeitórios
- | Residências Universitárias
- | Creche e Jardim de Infância

ESPAÇOS MUSEOLÓGICOS

VEM CONHECER OS MONUMENTOS E ESPAÇOS VERDES DA ULISBOA

Parte do património museológico e arquitetónico da cidade é, também, património da ULisboa

- | Exposição-Museu Alfredo Bensaúde
- | Jardim Botânico da Ajuda
- | Jardim Botânico de Lisboa
- | Museu Dêcio Tadeu
- | Museu de Medicina
- | Museu Nacional de História Natural e da Ciência
- | Observatório Astronómico de Lisboa
- | Tapada da Ajuda

CULTURA

UMA AGENDA DIVERSIFICADA DE EVENTOS À TUA ESPERA

- | Atividades ao ar livre
- | Cinema
- | Concertos
- | Conferências
- | Dança
- | Exposições
- | Feiras
- | Festivais
- | Lançamentos de livros
- | Teatro

SERVIÇOS À COMUNIDADE

LIGAÇÃO À SOCIEDADE

A comunidade académica, e o público em geral, podem ter acesso a vários serviços

- | Aconselhamento Vocacional
- | Centro de Línguas
- | Consultas de Psicologia
- | Exames de Radiologia
- | Fototeca e Mapoteca
- | Hospital Escolar Veterinário
- | Instituto Confúcio: ensino e divulgação da língua e cultura chinesas
- | Laboratórios de diferentes tipos de análises
- | Laboratório de Segurança Alimentar
- | Livrarias
- | Loja da ULisboa
- | Serviços de Audiovisuais
- | Terapia da Fala

BOLSAS DE ESTUDO NA ULISBOA

NA ULISBOA SEMPRE PRESENTES,
ATENTOS E DISPONÍVEIS



www.sas.ulisboa.pt
www.facebook.com/A.Social.UL



U LISBOA

UNIVERSIDADE
DE LISBOA

SERVIÇOS DE
AÇÃO SOCIAL

Contactos

Rua da Junqueira, 86 | 1349-025 Lisboa

T (+351) 213 611 700 | Fax (+351) 210 493 360 | E-mail: bolsas@sas.ulisboa.pt

A **bolsa de estudo** é uma prestação pecuniária anual atribuída ao estudante economicamente carenciado, para comparticipação nos encargos com a frequência de um curso de ensino superior.

A **candidatura a bolsa de estudo** é efetuada na Plataforma da Direção Geral do Ensino Superior (BeOn), em: www.dges.mec.pt/wwwBeOn/.

Existem dois **prazos** de candidatura a bolsa de estudo.

PRAZO NORMAL

➤ 25 de junho a 30 de setembro

FORA DO PRAZO NORMAL

➤ 1 de outubro a 31 maio

CONDIÇÕES ANALISADAS PARA A ATRIBUIÇÃO DA BOLSA DE ESTUDO

- Nacionalidade Portuguesa ou Autorização de Residência Permanente em Portugal;
- Situação Académica e Aproveitamento Escolar;
- Condição de Recursos e Rendimento *per capita* do agregado familiar do estudante;
- Situação tributária e contributiva do estudante regularizada.

APOIOS SOCIAIS DIRETOS

COMPLEMENTO DE ALOJAMENTO

Os estudantes bolseiros do ensino superior público, que se encontrem deslocados da sua residência de origem, e a quem tenha sido concedido alojamento em residência dos serviços de ação social, beneficiam, no período letivo em causa, de um complemento mensal de valor igual à mensalidade a pagar por estudantes bolseiros.

BENEFÍCIO ANUAL DE PASSAGEM AÉREA

O benefício anual de transporte destina-se ao pagamento de uma passagem aérea ou marítima, de ida e volta, entre o local de estudo e o local da residência habitual do estudante bolseiro, em cada ano letivo. No caso de residentes numa Região Autónoma e que estejam matriculados e inscritos em curso ministrado em instituição de ensino superior do continente.

PROCESSO DE CANDIDATURA A BOLSA DE ESTUDO

PRINCIPAIS ETAPAS



ALOJAMENTO NA ULISBOA

NA ULISBOA SEMPRE PRESENTES,
ATENTOS E DISPONÍVEIS



www.sas.ulisboa.pt
www.facebook.com/A.Social.UL

974 CAMAS

(620 mulheres e 354
homens)

19
RESIDÊNCIAS
UNIVERSITÁRIAS

494 QUARTOS

(356 duplos, 62 triplos e
76 individuais)

U LISBOA

UNIVERSIDADE
DE LISBOA

SERVIÇOS DE
AÇÃO SOCIAL

Contactos

Rua da Junqueira, 86 | 1349-025 Lisboa

T (+351) 213 611 700 | Fax (+351) 210 493 360 | E-mail: alojamento@sas.ulisboa.pt

As **Residências Universitárias (RU) dos SASULisboa** destinam-se a alojar estudantes de 1.º e 2.º ciclos que frequentam a ULisboa.

Para cada ano letivo, o processo de **candidatura a alojamento SASULisboa** é realizado online, através do Portal dos SASULisboa (www.sas.ulisboa.pt). Este processo efetua-se em duas fases:

1.ª Fase – Destinada aos estudantes alojados no ano letivo.
imediatamente anterior (decorre de 1 de agosto a 1 de setembro).

2.ª Fase – Destinada aos estudantes da ULisboa em geral: inicia a 2 de setembro e mantém-se aberta ao longo do ano letivo, encerrando a 31 de maio.

CANDIDATOS A ALOJAMENTO QUE SIMULTANEAMENTE SEJAM CANDIDATOS A BOLSAS DE ESTUDO

Os candidatos nestas condições devem:

- Apresentar candidatura a alojamento, através do Portal dos SASULisboa, em formulário específico;
- Indicar essa intenção no requerimento de candidatura a Bolsas de Estudo, existente no site da DGES (BeOn).

AS RESIDÊNCIAS SASULISBOA EM NÚMEROS

Em cada RU existe um Responsável de Residência e uma Comissão de Residentes, eleita pelos estudantes aí alojados.

TABELA DE PREÇOS *

Estudantes do Ensino Superior (1.º e 2.º Ciclos)	Preço/Mês
Bolseiros	
Bolseiros do SASULisboa	73,36€
De outras Instituições em mobilidade nacional	73,36€
De outros SAS (que não tenham vaga nas residências da instituição de origem)	125€
Outros	
F.C. Gulbenkian	73,36€
IPAD	130€
FLAD	130€
Instituto Camões	130€
Não Bolseiros	
Estudantes da ULisboa	130€
Estudantes nacionais de outras Instituições de Ensino Superior	150€
Estudantes estrangeiros (ERASMUS, pedido oficializado por Embaixadas, programas de intercâmbio, etc...)	150€

*A tabela de preços é fixada, para cada ano letivo, por Despacho Superior.

PROCESSO DE CANDIDATURA A ALOJAMENTO | ETAPAS



ALIMENTAÇÃO NA ULISBOA

NA ULISBOA SEMPRE PRESENTES,
ATENTOS E DISPONÍVEIS



www.sas.ulisboa.pt
www.facebook.com/A.Social.UL



U LISBOA

UNIVERSIDADE
DE LISBOA

SERVIÇOS DE
AÇÃO SOCIAL

Contactos

Rua da Junqueira, 86 | 1349-025 Lisboa

T (+351) 213 611 700 | Fax (+351) 210 493 360 | E-mail: alimentacao@sas.ulisboa.pt

Os SASULisboa dispõem de **9 Unidades Alimentares**, distribuídas pelos Campi da ULisboa.

As refeições contemplam várias opções:

Prato de carne ou peixe, prato de dieta e prato de macrobiótica/ovolactovegetariano.

A refeição completa inclui: sopa, prato, pão, sobremesa (doce, fruta ou iogurte) e bebida (água, sumo de máquina ou chá).

UNIDADES ALIMENTARES DOS SASULISBOA

Refeitório Um (Cidade Universitária)

Capacidade:

1000 lugares e é constituída por refeitório, snack-bar e cafetaria.

O refeitório possui serviço de almoço e jantar. Os utentes têm à sua escolha uma refeição normal, uma refeição de dieta (mediante marcação prévia) e uma opção macrobiótica ao almoço.

O snack-bar possui serviço de refeições alternativas e a zona de cafetaria fornece pequenos-almoços, refeições ligeiras ao almoço e lanche.

Esta unidade pode também ser utilizada como espaço de estudo e disponibiliza acesso wireless gratuito.

Unidade Alimentar da Faculdade de Belas-Artes

Capacidade:

170 lugares, e é constituída por refeitório, que possui serviço de almoço, e bar.

Unidade Alimentar da Faculdade de Ciências

Capacidade:

460 lugares e é constituída por um refeitório, que possui serviço de almoço. Os utentes têm à sua escolha uma refeição normal e uma refeição de dieta.

Unidade Alimentar da Faculdade de Motricidade Humana

Capacidade:

108 lugares e é constituída por um refeitório, que possui serviço de almoço. Os utentes têm à sua escolha uma refeição normal e uma refeição de dieta.

Unidade Alimentar do Instituto Superior de Agronomia

Capacidade:

232 lugares, e é constituída por refeitório, que possui serviço de almoço e snack-bar.

No refeitório os utentes têm à sua escolha uma refeição normal, uma refeição de dieta e uma opção macrobiótica/ovolactovegetariana.

Unidade Alimentar do Instituto Superior de Economia e Gestão

Capacidade:

300 lugares e é constituída por refeitório, que possui serviço de almoço e jantar, e snack-bar.

Unidade Alimentar do Instituto Superior Técnico (Alameda)

Capacidade:

500 lugares e é constituída por refeitório e snack-bar.

O refeitório possui serviço de almoço e jantar. Os utentes têm à sua escolha uma refeição normal e uma refeição macrobiótica.

O snack-bar possui serviço de refeições ligeiras, ao almoço, e cafetaria.

Unidade Alimentar do Instituto Superior Técnico (Tagus Park)

Capacidade:

178 lugares, e é constituída por um refeitório, que possui serviço de almoço. Os utentes têm à sua escolha uma

refeição normal, uma refeição de dieta e uma opção macrobiótica/ovolactovegetariana.

Unidade Alimentar do Pólo Universitário da Ajuda

Capacidade:

820 lugares e é constituída por refeitório, snack-bar, cafetaria e restaurante.

O refeitório possui serviço de almoço. Os utentes têm à sua escolha uma refeição normal, uma refeição de dieta e uma opção macrobiótica/ovolactovegetariana.

TABELA DE PREÇOS *

Têm acesso às unidades alimentares dos Serviços de Ação Social da Universidade de Lisboa (SASULisboa) a comunidade académica da ULisboa, com preços diferenciados, por perfil de utente.

Refeição Social / Perfil de Utente	Preço
Alunos da Universidade de Lisboa (1.º e 2.º ciclo)	2,50€
Outros alunos autorizados	3,80€
Funcionários da ULisboa e Bolseiros ou equiparados	4,10€
Funcionários Públicos autorizados pelos SAS	4,30€
Outros, desde que autorizados	4,80€

* A tabela de preços é fixada, para cada ano letivo, por Despacho Superior.

ESTÁDIO UNIVERSITÁRIO DE LISBOA

40 HECTARES DE DESPORTO E
SAÚDE NA CIDADE DE LISBOA



www.estadio.ulisboa.pt
www.facebook.com/estadio.ulisboa



U LISBOA

UNIVERSIDADE
DE LISBOA

ESTÁDIO UNIVERSITÁRIO
DE LISBOA

Contactos

Campus Cidade Universitária - Av. Professor Egas Moniz, 1600-190 Lisboa
T (+351) 210 493 418 | Fax (+351) 210 493 419 | E-mail: geral@estadio.ulisboa.pt

ESTÁDIO UNIVERSITÁRIO DE LISBOA

No coração da cidade de Lisboa, o Estádio Universitário de Lisboa (EULisboa) é o local privilegiado para a prática da atividade física e desportiva.

O EULisboa, é o melhor complexo desportivo da Cidade de Lisboa, dispo de circuitos de manutenção arborizados, campos polidesportivos, academias de fitness, diversas escolas de desporto e serviços de saúde e bem estar.

No conjunto das suas infraestruturas, escolas desportivas e serviços de saúde, o EULisboa tem mais de 36 hectares de espaços dedicados ao desporto, à saúde e ao bem-estar.

ATIVIDADES DESPORTIVAS

FITNESS & FUN

Para eliminar o stress das aulas, dos exames ou do trabalho.

FITNESS & PERFORMANCE

Para os apologistas do lema “NO PAIN, NO GAIN”, este é o conceito ideal para realizar treinos específicos de desempenho e funcionalidade musculo-articular.

(Dois locais à sua escolha).

HEALTH & FITNESS

- Natação
- Hidroginástica.

AULAS DE GRUPO

- Pilates
- Yoga
- Tai Chi Chuan

- Alongamentos
- Ginástica Aeróbica ou Localizada.

4 ESCOLAS DE DESPORTO

DESPORTOS DE COMBATE

Ideal para conhecer as nossas capacidades e os nossos limites.

ESCOLA DE NATAÇÃO

- Polo aquático
- Hidroginástica
- Natação
- Natação sincronizada.

DESPORTOS COLETIVOS

- Futsal
- Futebol
- Basquetebol
- Andebol
- Voleibol
- Ténis de mesa
- Râguebi.

ESCOLA DE TÊNIS

- Aulas individuais
- Aulas em grupo.

COMPETIÇÃO UNIVERSITÁRIA

O EULisboa, em plena Cidade Universitária de Lisboa, é o palco privilegiado da organização e acolhimento de campeonatos universitários, sendo também o local de treino escolhido por grande número de equipas universitárias.

Através dos seus serviços e infraestruturas, o EULisboa incentiva e apoia todos os estudantes-atletas da ULisboa, em especial os de alto rendimento.

SAÚDE E BEM-ESTAR

SAÚDE

O EULisboa, disponibiliza consultas e acompanhamento nas seguintes especialidades:

- Clínica Geral
- Medicina Preventiva e Profilática
- Medicina do Trabalho
- Ginecologia
- Planeamento Familiar
- Medicina Dentária
- Oftalmologia
- Psicologia
- Psiquiatria
- Perturbações no Desenvolvimento em Crianças e Adolescentes
- Dietética e Nutrição
- Fisioterapia e Hidroterapia.

BEM-ESTAR

O EULisboa oferece ainda serviços na área de:

- Acupuntura
- Atividades para Grávidas e para Bebés
- Dietética e Nutrição
- Fisioterapia
- Hidroterapia
- Massagens
- Serviços de Estética.

FICHA TÉCNICA

EDIÇÃO

Reitoria da Universidade de Lisboa (ULisboa)

DESIGN E COORDENAÇÃO EDITORIAL

Departamento de Relações Externas e Internacionais - Núcleo de Comunicação

ISBN

978-989-98723-5-6

N.º DEPÓSITO LEGAL

389479/15

DATA DE PUBLICAÇÃO

maio de 2015



de Lisboa para o mundo

www.ulisboa.pt